

Facharzt-Ausbildungs-Evaluierung

Österreichergebnis mit Bundesländervergleich



Facharzt**a**usbildung

Ergebnis der Befragung 2018

Bericht im Auftrag der Bundeskurie Angestellte Ärzte

Autor und Ansprechpartner
Mag. Alois Alkin

Ärztliches Qualitätszentrum
Dinghoferstr. 4
4010 Linz
Telefon 0732-77 83 71-243
E-Mail alkin@aekoee.at
Internet www.aerztliches-qualitaetszentrum.at

September 2018

Inhalt

1	Methodik der Evaluierung	4
2	Teilnahmequote und Teilnehmer/innen	5
3	Aufbau des Auswertungsberichts	8
4	Gesamtbewertung.....	9
	Gesamtbewertung der Ausbildungsqualität.....	9
	Bewertung des Wissenserwerbs / Lernerfolgs	10
	Faktoren für eine gute Bewertung	11
5	Detailauswertung aller Fragen	12
	Ausbildungsverantwortung, Ausbilder	12
	Ausbildungskonzept	19
	Rotation	22
	Organisation an der Abteilung.....	25
	Arbeitsbelastung / Leistungsdichte.....	30
	Tätigkeiten und Lernformen.....	39
	Feedback, Evaluierungsgespräche	66
	Verbesserungsmaßnahmen	69
	Berufliche Planung	71
6	Anhang: Fragebogen	72
	Das Ärztliche Qualitätszentrum	88

Hinweis: Bei allen Bezeichnungen, die auf Personen bezogen sind, gilt die gewählte Formulierung in gleicher Weise für die weibliche und männliche Sprachform, auch wenn aus Gründen der leichteren Lesbarkeit nicht immer beide Formulierungen verwendet wurden.

1 Methodik der Evaluierung

Ziel der Evaluierung ist es, Stärken und Verbesserungspotentiale der Facharztausbildung an den Krankenhäusern in Österreich aus Sicht der Ausbildungsärzte zu erheben. Die Befragung zur Facharzt-Ausbildungs-Evaluierung wurde vom Ärztlichen Qualitätszentrum im Auftrag der Bundeskurie der angestellten Ärzte als Online-Vollerhebung bisher 3x durchgeführt: im November 2015, im Juni 2017 sowie im Juni/Juli 2018.

Der Fragebogen (s. Anhang) wurde in Abstimmung mit der Kurierversammlung der Bundeskurie angestellte Ärzte festgelegt. Soweit sinnvoll, wurden die Fragestellungen aus der Turnusevaluierung herangezogen, da dies einen direkten Vergleich zwischen den Ausbildungsvarianten zulässt. Der Fragebogen umfasst die Themen Ausbildungsverantwortlichkeit, Organisation, Arbeitsbelastung, Fortbildung, Arbeitszeit, Work-Life-Balance, Lernerfolg und Gesamtbewertung der Qualität der Ausbildung. Die Grundherausforderung dieser Evaluierung ist, für eine Ausbildungsstelle eine ausreichende Zahl an Bewertungen zu erhalten. Da im Rahmen der Facharztausbildung im Unterschied zur Allgemeinmedizin-Ausbildung selten die Ausbildungsstelle gewechselt wird, kommt nur eine stichtagsbezogene Evaluierung in Frage.

Die Evaluierung wird für jene, die nach der ÄAO 2006 die Ausbildung absolvieren, auf Ausbildungsteile beschränkt, welche im Hauptfach absolviert werden. Wenn jemand aktuell im Nebenfach oder Additivfach ist, so soll jene Abteilung bewertet werden, an welcher der Arzt zuletzt im Hauptfach tätig war. Abteilungen, welche ausschließlich für ein Additivfach eine Ausbildungsberechtigung haben, sind im Fragebogen nicht auswählbar. Damit zusammenhängend wird auch abgefragt, wie lange jemand bereits nicht mehr an der bewerteten Abteilung tätig ist.

Um die Anonymität der teilnehmenden Ärztinnen und Ärzte sicherzustellen, werden in der Auswertung nur aggregierte und anonymisierte Daten verwendet. Weiters erfolgt die Auswertung einer Abteilung nur, wenn 4 Gesamtbewertungen für die Abteilung vorliegen, sonst werden diese Bewertungen nur für die nächsthöhere Auswertungseinheit verwendet. Wenn z.B. für eine Abteilung 2 Bewertungen vorliegen, wird für diese Abteilung keine Auswertung gemacht. Die 2 Bewertungen werden allerdings für die Auswertung des Krankenhauses (ohne Abteilungszuordnung), des Bundeslandes und des Sonderfaches verwendet. Sobald drei oder mehr Ärzte in Ausbildung eine Abteilung insgesamt bewertet haben, gilt die Anonymität auch dann als gewährleistet, wenn einzelne Fragen von weniger als drei Ärzten in Ausbildung beantwortet wurden (da nicht nachvollziehbar ist, wer eine spezielle Frage beantwortet hat und wer nicht).

Die Auswertung erfolgt als Häufigkeitsauszählung mit Grafiken und Tabellen, ohne Beschreibung oder Kommentierung. In den Grafiken sind relative Häufigkeiten ausgewiesen, in den Tabellen ist auch die absolute Zahl der Antworten pro ausgewerteter Einheit und pro Antwortmöglichkeit ausgewiesen.

Für die Gesamtbewertung (s. Kapitel 4) wurde zusätzlich zur Häufigkeitsauswertung auch eine Korrelationsanalyse erstellt und die Einzelfaktoren mit dem größten Zusammenhang mit der Gesamtbewertung ausgewiesen.

2 Teilnahmequote und Teilnehmer/innen

Österreichweit haben 1982 Ärzte den Fragebogen vollständig ausgefüllt. Das entspricht einer Teilnahmequote von 33%.

Für die Auswertung liegen folgende Teilnehmezahlen

	N
2018, Österreich	1982
2018, Burgenland	49
2018, Kärnten	121
2018, Niederösterreich	212
2018, OÖ	298
2018, Salzburg	162
2018, Steiermark	273
2018, Tirol	209
2018, Vorarlberg	58
2018, Wien	599

Nach welcher Ausbildungsordnung absolvieren Sie Ihre Ausbildung?

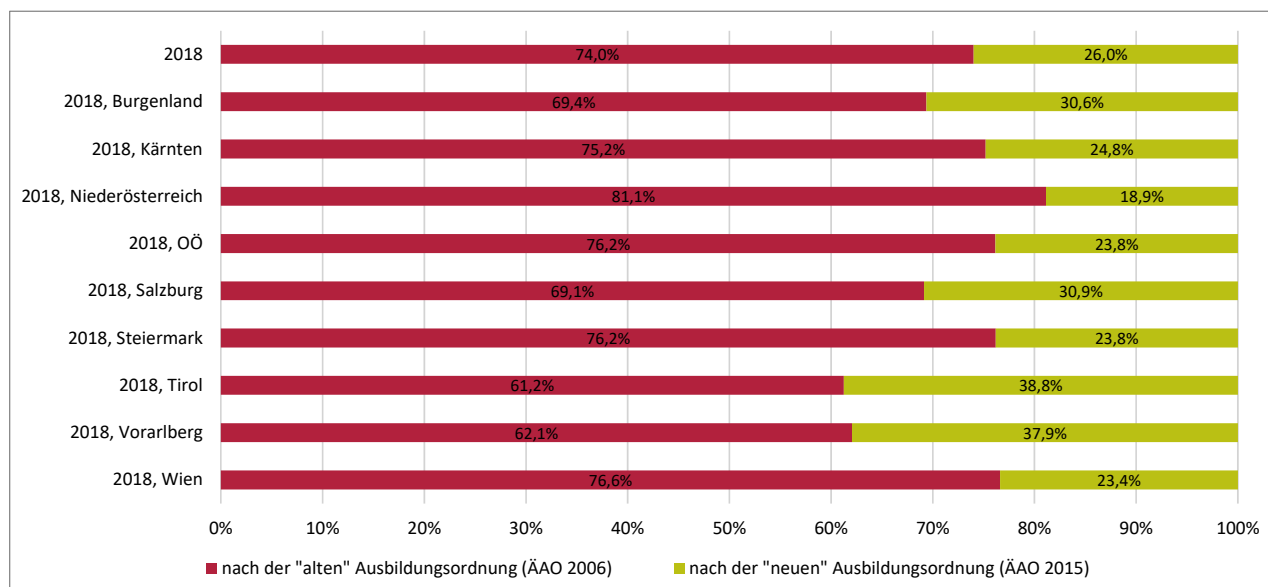

	Prozent		N
	nach der "alten" Ausbildungsordnung (ÄAO 2006)	nach der "neuen" Ausbildungsordnung (ÄAO 2015)	
2018	74,0%	26,0%	1983
2018, Burgenland	69,4%	30,6%	49
2018, Kärnten	75,2%	24,8%	121
2018, Niederösterreich	81,1%	18,9%	212
2018, OÖ	76,2%	23,8%	298
2018, Salzburg	69,1%	30,9%	162
2018, Steiermark	76,2%	23,8%	273
2018, Tirol	61,2%	38,8%	209
2018, Vorarlberg	62,1%	37,9%	58
2018, Wien	76,6%	23,4%	599

	Anzahl		N
	nach der "alten" Ausbildungsordnung (ÄAO 2006)	nach der "neuen" Ausbildungsordnung (ÄAO 2015)	
2018	1468	515	1983
2018, Burgenland	34	15	49
2018, Kärnten	91	30	121
2018, Niederösterreich	172	40	212
2018, OÖ	227	71	298
2018, Salzburg	112	50	162
2018, Steiermark	208	65	273
2018, Tirol	128	81	209
2018, Vorarlberg	36	22	58
2018, Wien	459	140	599

Geschlecht

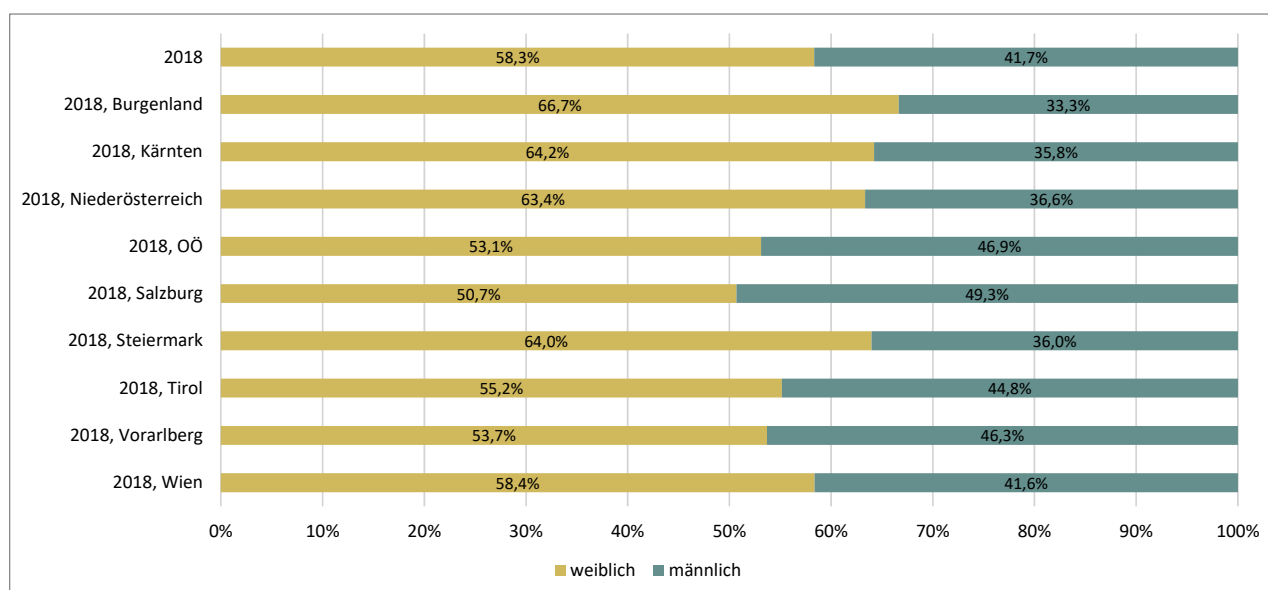

	Prozent		N
	weiblich	männlich	
2018	58,3%	41,7%	1803
2018, Burgenland	66,7%	33,3%	45
2018, Kärnten	64,2%	35,8%	109
2018, Niederösterreich	63,4%	36,6%	191
2018, OÖ	53,1%	46,9%	273
2018, Salzburg	50,7%	49,3%	146
2018, Steiermark	64,0%	36,0%	247
2018, Tirol	55,2%	44,8%	194
2018, Vorarlberg	53,7%	46,3%	54
2018, Wien	58,4%	41,6%	543

	Anzahl		N
	weiblich	männlich	
2018	1052	751	1803
2018, Burgenland	30	15	45
2018, Kärnten	70	39	109
2018, Niederösterreich	121	70	191
2018, OÖ	145	128	273
2018, Salzburg	74	72	146
2018, Steiermark	158	89	247
2018, Tirol	107	87	194
2018, Vorarlberg	29	25	54
2018, Wien	317	226	543

3 Aufbau des Auswertungsberichts

Sie finden bei jeder Frage den genauen Fragentext und die Antwortmöglichkeiten, wie Sie auch die befragten Ärztinnen und Ärzte in Ausbildung gestellt bekommen haben.

1. Teil: Gesamtbewertung

Gesamtbewertung der Ausbildungsqualität anhand der Fragestellung: "So beurteile ich die Qualität der Ausbildung der Fachärzte an dieser Abteilung insgesamt (nach Schulnoten)."
Weiters finden Sie dazu einen Vergleich mit allen Bewertungen im Bundesland und in Österreich.

Gesamtbewertung des Lernerfolgs

Dies erfolgt durch die Fragestellung: "Wissenserwerb und –erweiterung: Werden Ihnen an dieser Abteilung die fach- und abteilungsspezifischen Kenntnisse und Fertigkeiten vermittelt und können Sie ausreichend Erfahrung sammeln?"

2. Teil: Detailergebnisse für jede einzelne Frage des Fragebogens

Diese gliedern sich in die Bereiche:

- Ausbildungsverantwortlichkeit, Ausbilder
- Ausbildungskonzept
- Rotation
- Organisation auf der Abteilung
- Arbeitsbelastung, Arbeitszeit und Work-Life-Balance
- Tätigkeiten und Formen des Wissenserwerbs und der Wissenserweiterung
- Feedback
- Verbesserungsmaßnahmen des Rechtsträgers

In den Grafiken sind relative Häufigkeiten ausgewiesen, in den Tabellen relative und absolute Häufigkeiten.

3. Teil: Anhang Fragebogen

4 Gesamtbewertung

Gesamtbewertung der Ausbildungsqualität

Die Gesamtzufriedenheit mit der fachärztlichen Ausbildung beträgt aktuell 2,30 (Schulnotenskala) und liegt damit im Jahr 2018 gleich wie 2017.

Gesamtbewertung: So beurteile ich die Qualität der Ausbildung der Fachärzte an dieser Abteilung insgesamt

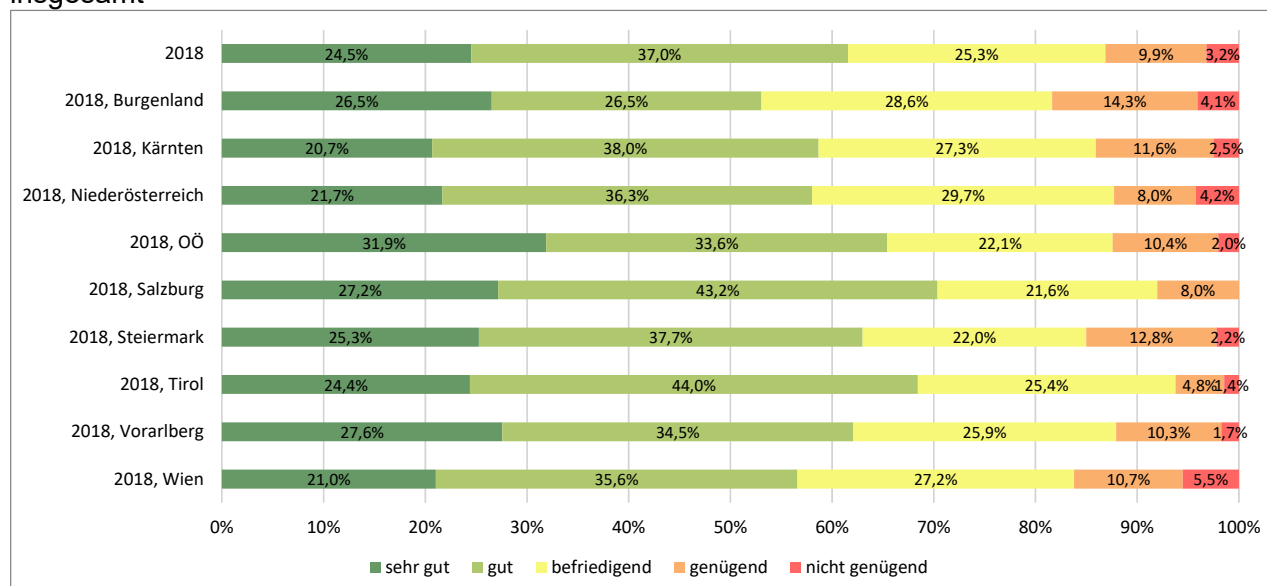

	Prozent					Durchschnitt	N
	sehr gut	gut	befriedigend	genügend	nicht genügend		
2018	24,5%	37,0%	25,3%	9,9%	3,2%	2,30	1982
2018, Burgenland	26,5%	26,5%	28,6%	14,3%	4,1%	2,43	49
2018, Kärnten	20,7%	38,0%	27,3%	11,6%	2,5%	2,37	121
2018, Niederösterreich	21,7%	36,3%	29,7%	8,0%	4,2%	2,37	212
2018, OÖ	31,9%	33,6%	22,1%	10,4%	2,0%	2,17	298
2018, Salzburg	27,2%	43,2%	21,6%	8,0%	0,0%	2,10	162
2018, Steiermark	25,3%	37,7%	22,0%	12,8%	2,2%	2,29	273
2018, Tirol	24,4%	44,0%	25,4%	4,8%	1,4%	2,15	209
2018, Vorarlberg	27,6%	34,5%	25,9%	10,3%	1,7%	2,24	58
2018, Wien	21,0%	35,6%	27,2%	10,7%	5,5%	2,44	599

	Anzahl					Durchschnitt	N
	sehr gut	gut	befriedigend	genügend	nicht genügend		
2018	486	734	502	197	63	2,30	1982
2018, Burgenland	13	13	14	7	2	2,43	49
2018, Kärnten	25	46	33	14	3	2,37	121
2018, Niederösterreich	46	77	63	17	9	2,37	212
2018, OÖ	95	100	66	31	6	2,17	298
2018, Salzburg	44	70	35	13	0	2,10	162
2018, Steiermark	69	103	60	35	6	2,29	273
2018, Tirol	51	92	53	10	3	2,15	209
2018, Vorarlberg	16	20	15	6	1	2,24	58
2018, Wien	126	213	163	64	33	2,44	599

Bewertung des Wissenserwerbs / Lernerfolgs

Der Lernerfolg als wesentlicher Aspekt der Ausbildungsqualität wird österreichweit im Jahr 2018 von 80% positiv (d.h. mit „ja zur Gänze“ oder „ja, zu einem großen Teil“) bewertet

Werden Ihnen an dieser Abteilung die fach- und abteilungsspezifischen Kenntnisse und Fertigkeiten vermittelt und können Sie ausreichend Erfahrung sammeln?

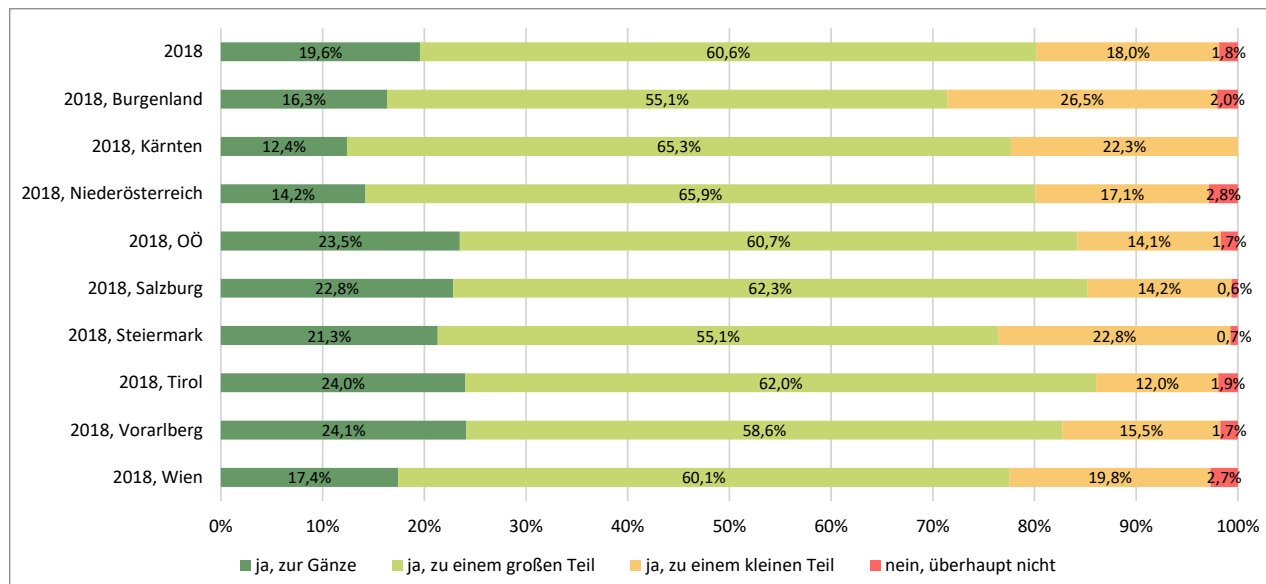

	Prozent				N
	ja, zur Gänze	ja, zu einem großen Teil	ja, zu einem kleinen Teil	nein, überhaupt nicht	
2018	19,6%	60,6%	18,0%	1,8%	1977
2018, Burgenland	16,3%	55,1%	26,5%	2,0%	49
2018, Kärnten	12,4%	65,3%	22,3%	0,0%	121
2018, Niederösterreich	14,2%	65,9%	17,1%	2,8%	211
2018, OÖ	23,5%	60,7%	14,1%	1,7%	298
2018, Salzburg	22,8%	62,3%	14,2%	0,6%	162
2018, Steiermark	21,3%	55,1%	22,8%	0,7%	272
2018, Tirol	24,0%	62,0%	12,0%	1,9%	208
2018, Vorarlberg	24,1%	58,6%	15,5%	1,7%	58
2018, Wien	17,4%	60,1%	19,8%	2,7%	597

	Anzahl				N
	ja, zur Gänze	ja, zu einem großen Teil	ja, zu einem kleinen Teil	nein, überhaupt nicht	
2018	387	1199	355	36	1977
2018, Burgenland	8	27	13	1	49
2018, Kärnten	15	79	27	0	121
2018, Niederösterreich	30	139	36	6	211
2018, OÖ	70	181	42	5	298
2018, Salzburg	37	101	23	1	162
2018, Steiermark	58	150	62	2	272
2018, Tirol	50	129	25	4	208
2018, Vorarlberg	14	34	9	1	58
2018, Wien	104	359	118	16	597

Faktoren für eine gute Bewertung

Mit einer guten Gesamtbewertung hängen 2 Faktoren klarerweise sehr stark zusammen:

- ein guter Lernerfolg (Vermittlung von Kenntnissen und Fertigkeiten sowie ausreichend Erfahrung sammeln zu können)
- Maßnahmen zur Verbesserung sind wünschenswert oder nicht notwendig

Über alle Fächer und Einrichtungen gesehen sind die wichtigsten Faktoren für eine gute Bewertung der Ausbildung an einer Abteilung und des Lernerfolgs durch die Assistenzärzte:



1. Es gibt gute Rotationsmöglichkeiten in der Ausbildung.
2. Der Ausbilder erhält genügend Unterstützung durch die Leitung, hat ausreichend Zeit für die Ausbildung, ist fachlich kompetent und vermittelt gut.
3. Es ist ein gutes Ausbildungskonzept vorhanden, das tatsächlich angewandt wird.
4. Der Ausbildungsverantwortliche bemüht sich um eine gute Ausbildung.
5. Der Ausbildungsverantwortliche bzw. Vorgesetzte gibt oftmaliges Feedback darüber, wie gut die Arbeit erledigt wird.
6. Die Stammmannschaft ist gut erreichbar und bereit, während der Kernarbeitszeit und der verlängerten Dienste Auskunft zu geben, wenn ein Arzt in Ausbildung Fragen bezüglich einer Therapie oder eines Eingriffs hat oder generell Unterstützung braucht.
7. Die Berücksichtigung von Leitlinien wird vermittelt.
8. Evaluierungsgespräche zum jeweils absolvierten Ausbildungsabschnitt finden wie in der ÄAO vorgesehen statt.
9. Der Dienstgeber schickt Ärzte in Ausbildung regelmäßig auf externe Fortbildungen und Kongresse.
10. Es ist eine gute Work-Life-Balance möglich.

Die Reihenfolge der Faktoren ergibt sich aufgrund interner Berechnungen, diese beeinflussen die Gesamtbewertung am stärksten (Berechnung der statistischen Korrelation, Reihenfolge nach Wichtigkeit). **Für zukünftige Verbesserungsmaßnahmen sind jene der oben genannten Faktoren als prioritäre Ansatzpunkte zu betrachten, welche in einer Abteilung schlechter als im Durchschnitt bewertet wurden.**

5 Detailauswertung aller Fragen

Ausbildungsverantwortung, Ausbilder

Wer war der/die Ihnen genannte Ausbildungsverantwortliche an der Abteilung?

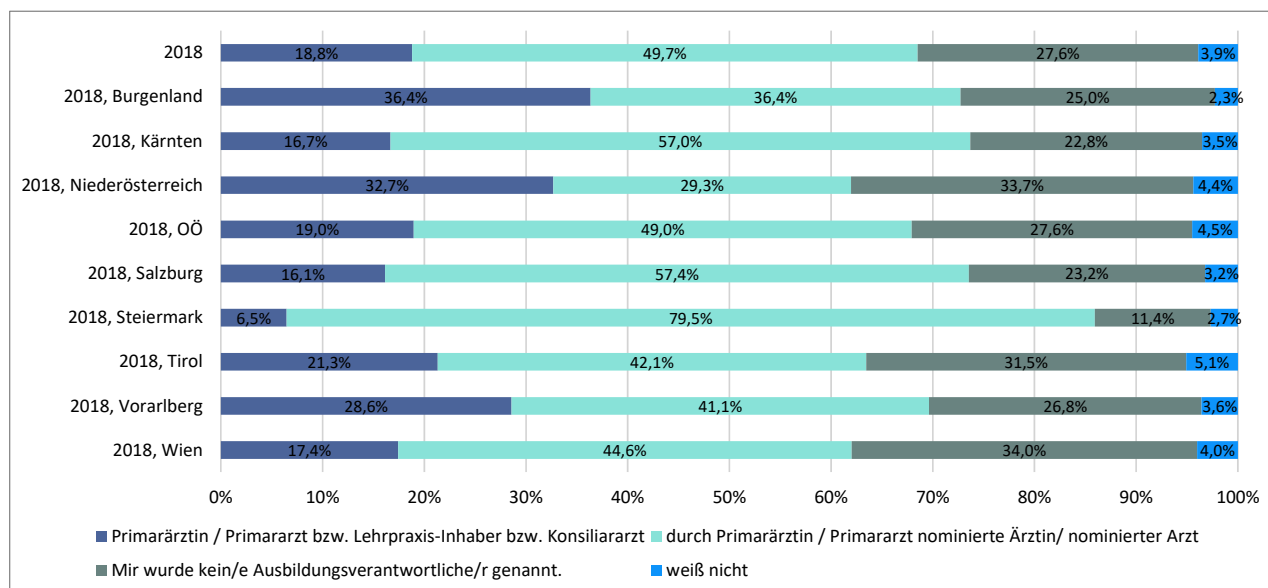

	Prozent				N
	Primärärztin / Primararzt bzw. Lehrpraxis-Inhaber bzw. Konsiliararzt	durch Primärärztin / Primararzt nominierte Ärztin/ nominiertes Arzt	Mir wurde kein/e Ausbildungsverantwortliche/r genannt.	weiß nicht	
2018	18,8%	49,7%	27,6%	3,9%	1899
2018, Burgenland	36,4%	36,4%	25,0%	2,3%	44
2018, Kärnten	16,7%	57,0%	22,8%	3,5%	114
2018, Niederösterreich	32,7%	29,3%	33,7%	4,4%	205
2018, OÖ	19,0%	49,0%	27,6%	4,5%	290
2018, Salzburg	16,1%	57,4%	23,2%	3,2%	155
2018, Steiermark	6,5%	79,5%	11,4%	2,7%	263
2018, Tirol	21,3%	42,1%	31,5%	5,1%	197
2018, Vorarlberg	28,6%	41,1%	26,8%	3,6%	56
2018, Wien	17,4%	44,6%	34,0%	4,0%	574

	Anzahl				N
	Primärärztin / Primararzt bzw. Lehrpraxis-Inhaber bzw. Konsiliararzt	durch Primärärztin / Primararzt nominierte Ärztin/ nominiertes Arzt	Mir wurde kein/e Ausbildungsverantwortliche/r genannt.	weiß nicht	
2018	357	944	524	74	1899
2018, Burgenland	16	16	11	1	44
2018, Kärnten	19	65	26	4	114
2018, Niederösterreich	67	60	69	9	205
2018, OÖ	55	142	80	13	290
2018, Salzburg	25	89	36	5	155
2018, Steiermark	17	209	30	7	263
2018, Tirol	42	83	62	10	197
2018, Vorarlberg	16	23	15	2	56
2018, Wien	100	256	195	23	574

Wie sehr hat sich der/die Ausbildungsverantwortliche bzw. die Vertretung um Ihre Ausbildung bemüht (z.B. durch Fortbildungen, persönliche Gespräche, konstruktive Kritik und Feedback)?

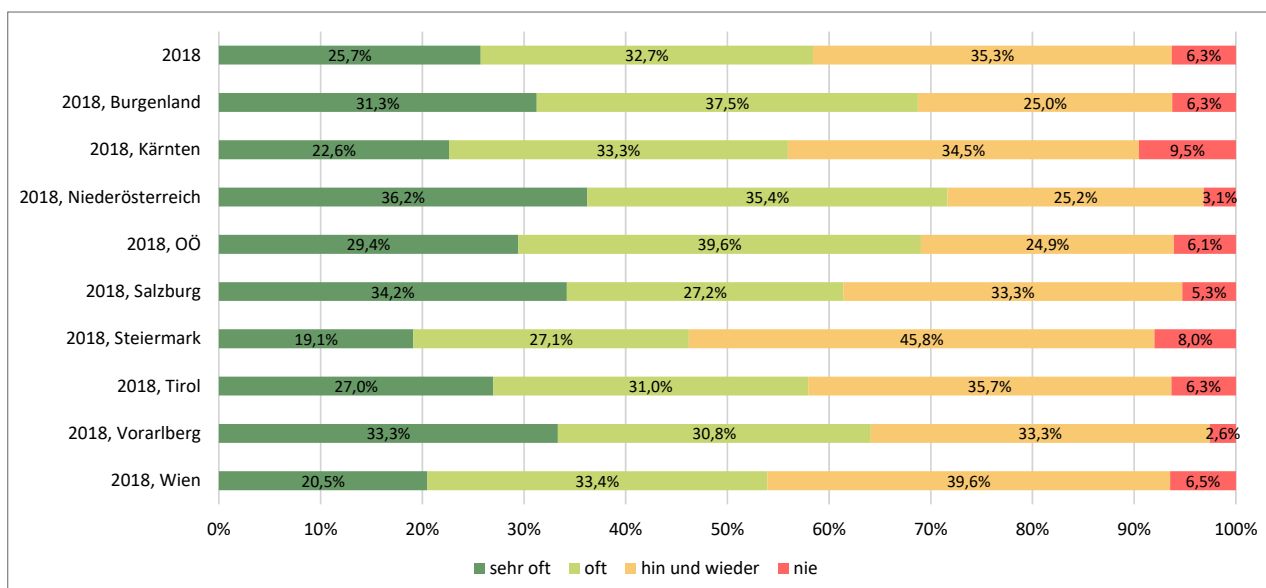

	Prozent				N
	sehr oft	oft	hin und wieder	nie	
2018	25,7%	32,7%	35,3%	6,3%	1301
2018, Burgenland	31,3%	37,5%	25,0%	6,3%	32
2018, Kärnten	22,6%	33,3%	34,5%	9,5%	84
2018, Niederösterreich	36,2%	35,4%	25,2%	3,1%	127
2018, OÖ	29,4%	39,6%	24,9%	6,1%	197
2018, Salzburg	34,2%	27,2%	33,3%	5,3%	114
2018, Steiermark	19,1%	27,1%	45,8%	8,0%	225
2018, Tirol	27,0%	31,0%	35,7%	6,3%	126
2018, Vorarlberg	33,3%	30,8%	33,3%	2,6%	39
2018, Wien	20,5%	33,4%	39,6%	6,5%	356

	Anzahl				N
	sehr oft	oft	hin und wieder	nie	
2018	335	425	459	82	1301
2018, Burgenland	10	12	8	2	32
2018, Kärnten	19	28	29	8	84
2018, Niederösterreich	46	45	32	4	127
2018, OÖ	58	78	49	12	197
2018, Salzburg	39	31	38	6	114
2018, Steiermark	43	61	103	18	225
2018, Tirol	34	39	45	8	126
2018, Vorarlberg	13	12	13	1	39
2018, Wien	73	119	141	23	356

Zuerst sind die vier Fragen zum Ausbilder für Österreich gesamt 2018 ausgewertet, anschließend ist jede Frage mit dem Bundesländer-Vergleich ausgewertet:

Wie gut erfüllt diese/r die folgenden Voraussetzungen für eine/n Ausbilder/in?

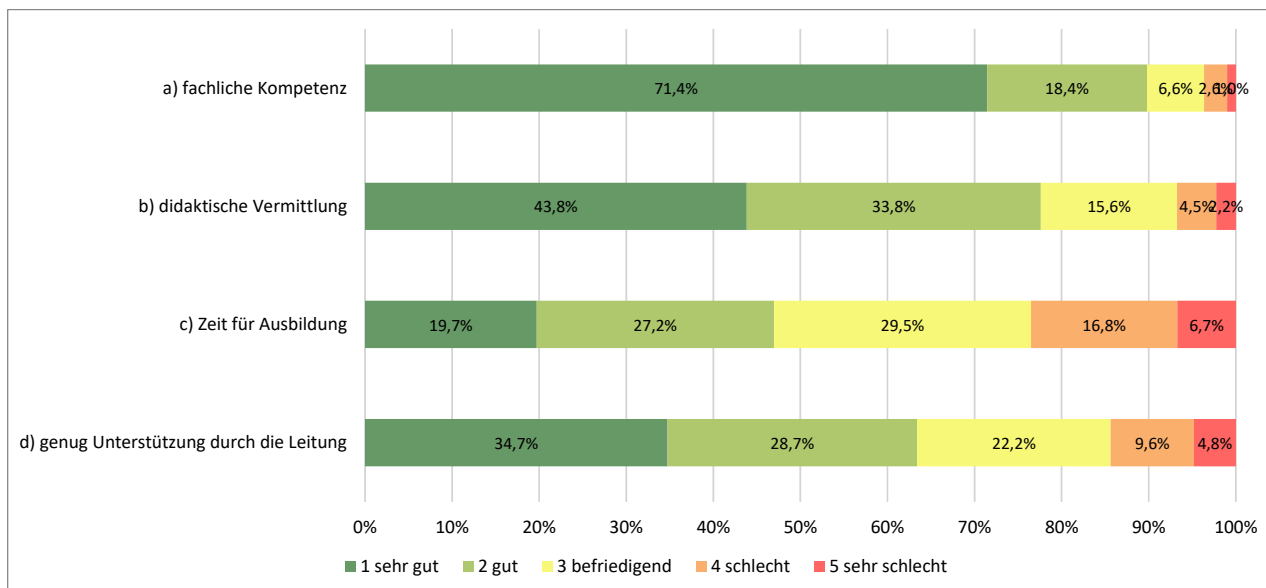

	Prozent					N
	1 sehr gut	2 gut	3 befriedigend	4 schlecht	5 sehr schlecht	
a) fachliche Kompetenz	71,4%	18,4%	6,6%	2,6%	1,0%	1295
b) didaktische Vermittlung	43,8%	33,8%	15,6%	4,5%	2,2%	1291
c) Zeit für Ausbildung	19,7%	27,2%	29,5%	16,8%	6,7%	1293
d) genug Unterstützung durch die Leitung	34,7%	28,7%	22,2%	9,6%	4,8%	1287

	Anzahl					N
	1 sehr gut	2 gut	3 befriedigend	4 schlecht	5 sehr schlecht	
a) fachliche Kompetenz	925	238	85	34	13	1295
b) didaktische Vermittlung	566	436	202	58	29	1291
c) Zeit für Ausbildung	255	352	382	217	87	1293
d) genug Unterstützung durch die Leitung	447	369	286	123	62	1287

Ausbildungsverantwortliche/r - fachliche Kompetenz

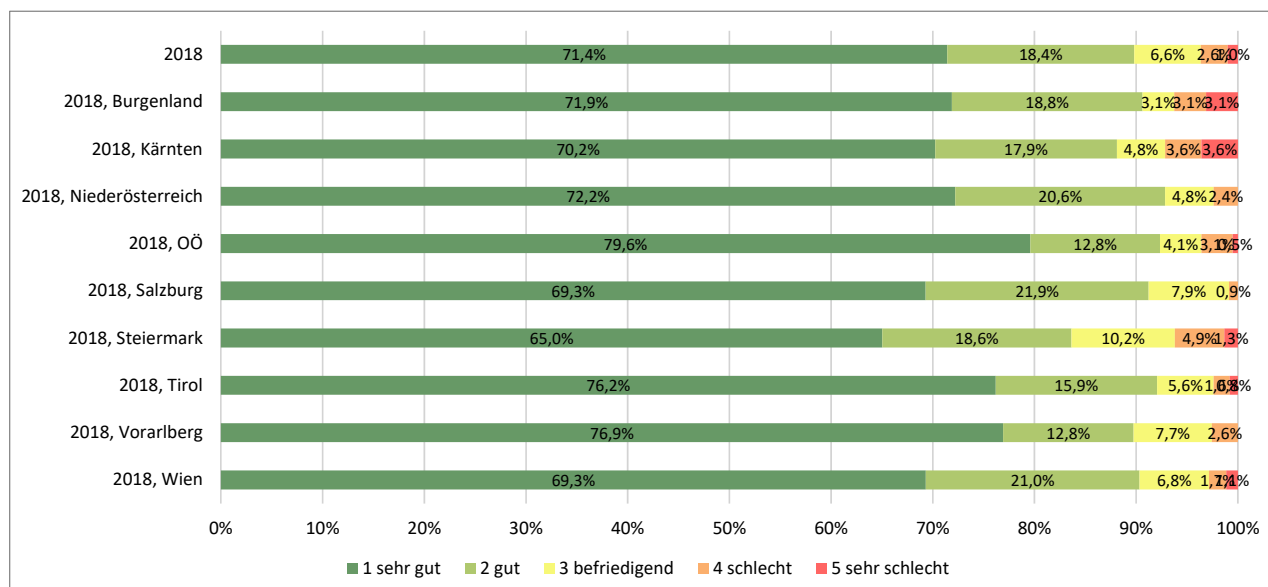

	Prozent					N
	1 sehr gut	2 gut	3 befriedigend	4 schlecht	5 sehr schlecht	
2018	71,4%	18,4%	6,6%	2,6%	1,0%	1295
2018, Burgenland	71,9%	18,8%	3,1%	3,1%	3,1%	32
2018, Kärnten	70,2%	17,9%	4,8%	3,6%	3,6%	84
2018, Niederösterreich	72,2%	20,6%	4,8%	2,4%	0,0%	126
2018, OÖ	79,6%	12,8%	4,1%	3,1%	0,5%	196
2018, Salzburg	69,3%	21,9%	7,9%	0,9%	0,0%	114
2018, Steiermark	65,0%	18,6%	10,2%	4,9%	1,3%	226
2018, Tirol	76,2%	15,9%	5,6%	1,6%	0,8%	126
2018, Vorarlberg	76,9%	12,8%	7,7%	2,6%	0,0%	39
2018, Wien	69,3%	21,0%	6,8%	1,7%	1,1%	352

	Anzahl					N
	1 sehr gut	2 gut	3 befriedigend	4 schlecht	5 sehr schlecht	
2018	925	238	85	34	13	1295
2018, Burgenland	23	6	1	1	1	32
2018, Kärnten	59	15	4	3	3	84
2018, Niederösterreich	91	26	6	3	0	126
2018, OÖ	156	25	8	6	1	196
2018, Salzburg	79	25	9	1	0	114
2018, Steiermark	147	42	23	11	3	226
2018, Tirol	96	20	7	2	1	126
2018, Vorarlberg	30	5	3	1	0	39
2018, Wien	244	74	24	6	4	352

Ausbildungsverantwortliche/r - didaktische Vermittlung

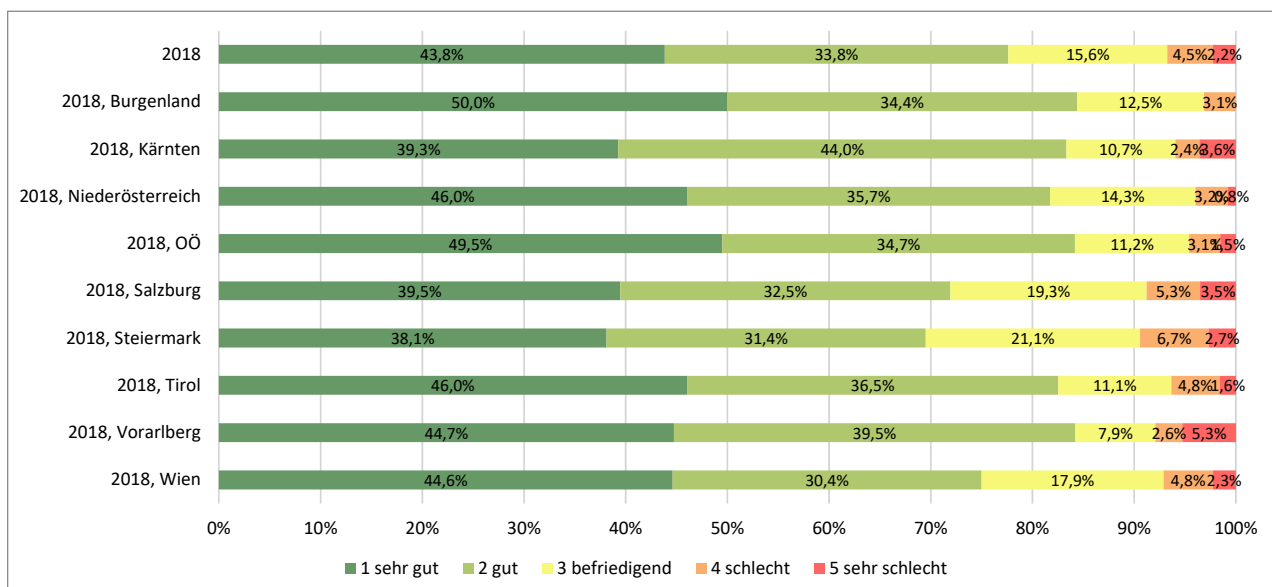

	Prozent					N
	1 sehr gut	2 gut	3 befriedigend	4 schlecht	5 sehr schlecht	
2018	43,8%	33,8%	15,6%	4,5%	2,2%	1291
2018, Burgenland	50,0%	34,4%	12,5%	3,1%	0,0%	32
2018, Kärnten	39,3%	44,0%	10,7%	2,4%	3,6%	84
2018, Niederösterreich	46,0%	35,7%	14,3%	3,2%	0,8%	126
2018, OÖ	49,5%	34,7%	11,2%	3,1%	1,5%	196
2018, Salzburg	39,5%	32,5%	19,3%	5,3%	3,5%	114
2018, Steiermark	38,1%	31,4%	21,1%	6,7%	2,7%	223
2018, Tirol	46,0%	36,5%	11,1%	4,8%	1,6%	126
2018, Vorarlberg	44,7%	39,5%	7,9%	2,6%	5,3%	38
2018, Wien	44,6%	30,4%	17,9%	4,8%	2,3%	352

	Anzahl					N
	1 sehr gut	2 gut	3 befriedigend	4 schlecht	5 sehr schlecht	
2018	566	436	202	58	29	1291
2018, Burgenland	16	11	4	1	0	32
2018, Kärnten	33	37	9	2	3	84
2018, Niederösterreich	58	45	18	4	1	126
2018, OÖ	97	68	22	6	3	196
2018, Salzburg	45	37	22	6	4	114
2018, Steiermark	85	70	47	15	6	223
2018, Tirol	58	46	14	6	2	126
2018, Vorarlberg	17	15	3	1	2	38
2018, Wien	157	107	63	17	8	352

Ausbildungsverantwortliche/r - Zeit für die Ausbildung

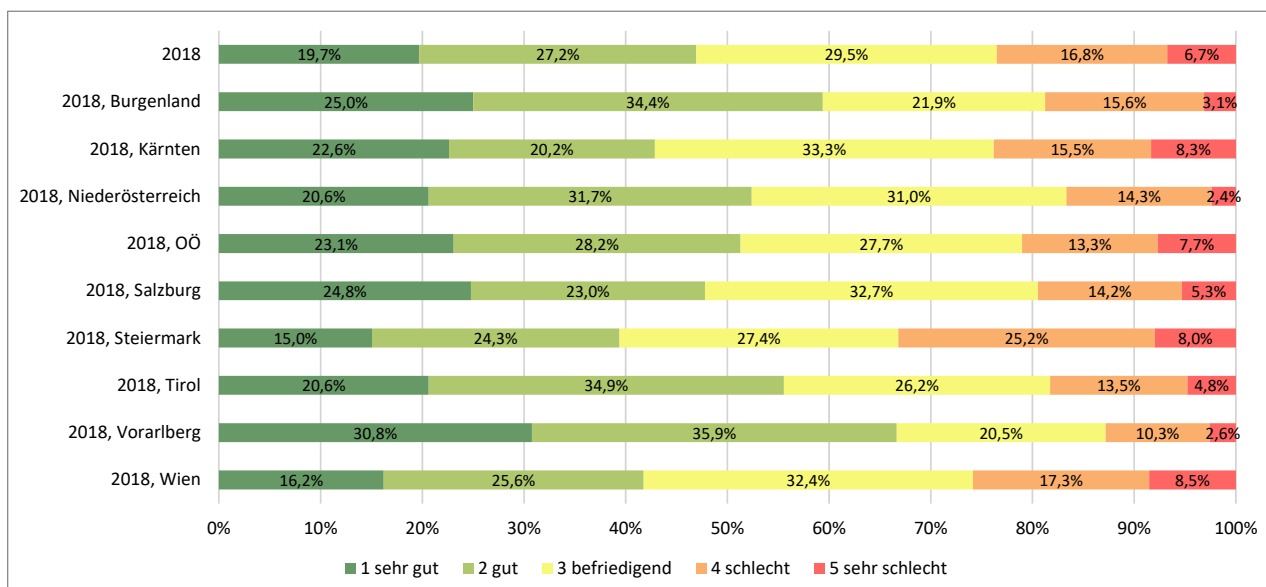

	Prozent					N
	1 sehr gut	2 gut	3 befriedigend	4 schlecht	5 sehr schlecht	
2018	19,7%	27,2%	29,5%	16,8%	6,7%	1293
2018, Burgenland	25,0%	34,4%	21,9%	15,6%	3,1%	32
2018, Kärnten	22,6%	20,2%	33,3%	15,5%	8,3%	84
2018, Niederösterreich	20,6%	31,7%	31,0%	14,3%	2,4%	126
2018, OÖ	23,1%	28,2%	27,7%	13,3%	7,7%	195
2018, Salzburg	24,8%	23,0%	32,7%	14,2%	5,3%	113
2018, Steiermark	15,0%	24,3%	27,4%	25,2%	8,0%	226
2018, Tirol	20,6%	34,9%	26,2%	13,5%	4,8%	126
2018, Vorarlberg	30,8%	35,9%	20,5%	10,3%	2,6%	39
2018, Wien	16,2%	25,6%	32,4%	17,3%	8,5%	352

	Anzahl					N
	1 sehr gut	2 gut	3 befriedigend	4 schlecht	5 sehr schlecht	
2018	255	352	382	217	87	1293
2018, Burgenland	8	11	7	5	1	32
2018, Kärnten	19	17	28	13	7	84
2018, Niederösterreich	26	40	39	18	3	126
2018, OÖ	45	55	54	26	15	195
2018, Salzburg	28	26	37	16	6	113
2018, Steiermark	34	55	62	57	18	226
2018, Tirol	26	44	33	17	6	126
2018, Vorarlberg	12	14	8	4	1	39
2018, Wien	57	90	114	61	30	352

Ausbildungsverantwortliche/r - genug Unterstützung durch die Leitung

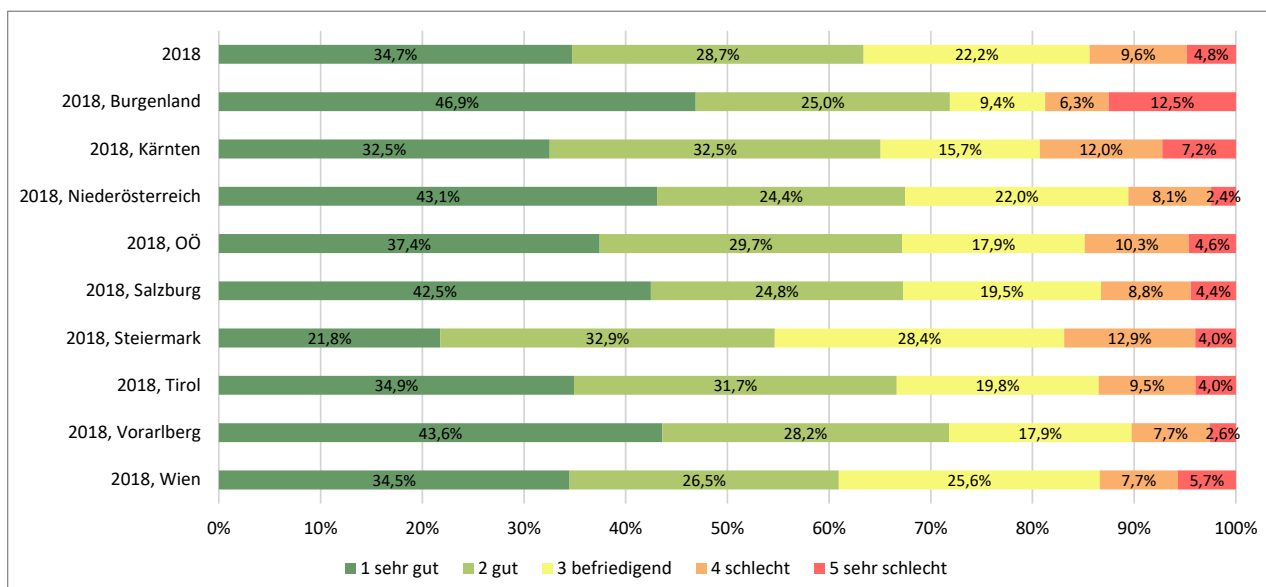

	Prozent					N
	1 sehr gut	2 gut	3 befriedigend	4 schlecht	5 sehr schlecht	
2018	34,7%	28,7%	22,2%	9,6%	4,8%	1287
2018, Burgenland	46,9%	25,0%	9,4%	6,3%	12,5%	32
2018, Kärnten	32,5%	32,5%	15,7%	12,0%	7,2%	83
2018, Niederösterreich	43,1%	24,4%	22,0%	8,1%	2,4%	123
2018, OÖ	37,4%	29,7%	17,9%	10,3%	4,6%	195
2018, Salzburg	42,5%	24,8%	19,5%	8,8%	4,4%	113
2018, Steiermark	21,8%	32,9%	28,4%	12,9%	4,0%	225
2018, Tirol	34,9%	31,7%	19,8%	9,5%	4,0%	126
2018, Vorarlberg	43,6%	28,2%	17,9%	7,7%	2,6%	39
2018, Wien	34,5%	26,5%	25,6%	7,7%	5,7%	351

	Anzahl					N
	1 sehr gut	2 gut	3 befriedigend	4 schlecht	5 sehr schlecht	
2018	447	369	286	123	62	1287
2018, Burgenland	15	8	3	2	4	32
2018, Kärnten	27	27	13	10	6	83
2018, Niederösterreich	53	30	27	10	3	123
2018, OÖ	73	58	35	20	9	195
2018, Salzburg	48	28	22	10	5	113
2018, Steiermark	49	74	64	29	9	225
2018, Tirol	44	40	25	12	5	126
2018, Vorarlberg	17	11	7	3	1	39
2018, Wien	121	93	90	27	20	351

Ausbildungskonzept

Gab es für die Ausbildung der Assistenzärztinnen und -ärzte an der Abteilung ein Ausbildungskonzept, ein Ausbildungs-Logbuch, einen Ausbildungsleitfaden oder etwas Vergleichbares, das tatsächlich zur Anwendung kam?

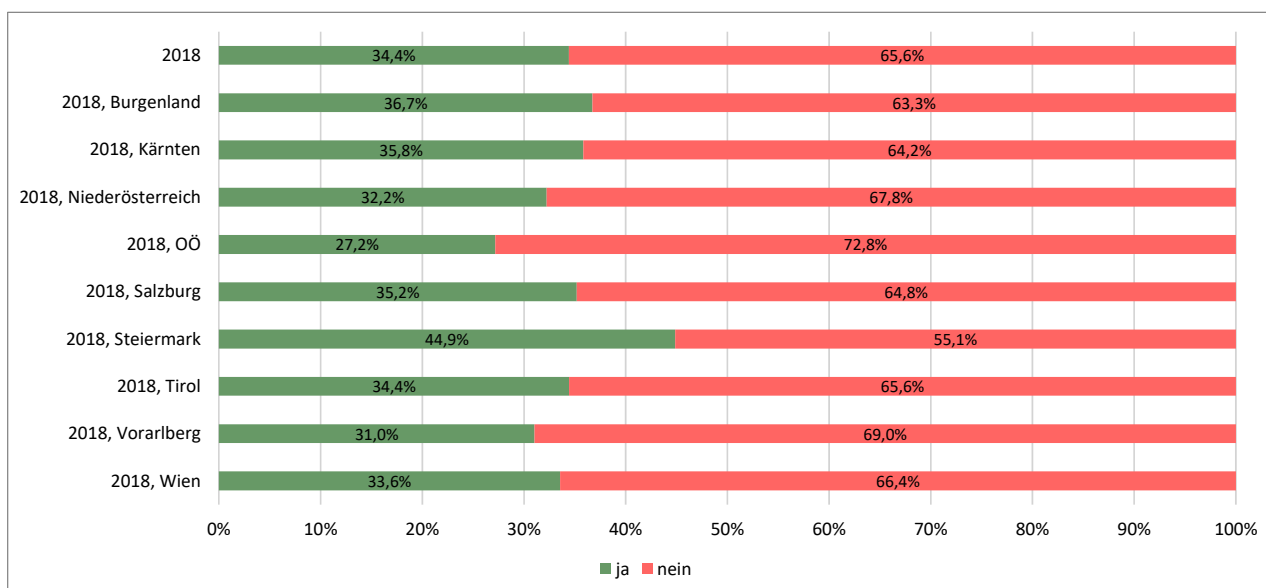

	Prozent		N
	ja	nein	
2018	34,4%	65,6%	1979
2018, Burgenland	36,7%	63,3%	49
2018, Kärnten	35,8%	64,2%	120
2018, Niederösterreich	32,2%	67,8%	211
2018, OÖ	27,2%	72,8%	298
2018, Salzburg	35,2%	64,8%	162
2018, Steiermark	44,9%	55,1%	272
2018, Tirol	34,4%	65,6%	209
2018, Vorarlberg	31,0%	69,0%	58
2018, Wien	33,6%	66,4%	599

	Anzahl		N
	ja	nein	
2018	681	1298	1979
2018, Burgenland	18	31	49
2018, Kärnten	43	77	120
2018, Niederösterreich	68	143	211
2018, OÖ	81	217	298
2018, Salzburg	57	105	162
2018, Steiermark	122	150	272
2018, Tirol	72	137	209
2018, Vorarlberg	18	40	58
2018, Wien	201	398	599

Die Beurteilung des Ausbildungskonzepts erfolgt nur von jenen Ärztinnen und Ärzten, welche angegeben haben, dass es ein Ausbildungskonzept an der Abteilung gibt.

Wie beurteilen Sie die Qualität des Ausbildungskonzepts?

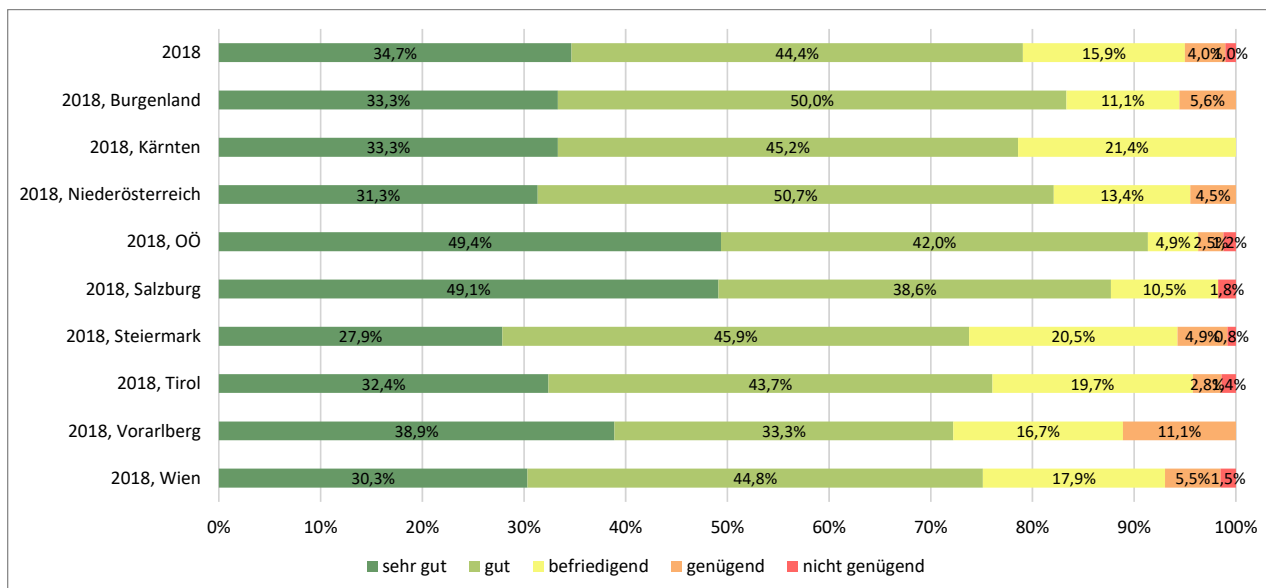

	Prozent					N
	sehr gut	gut	befriedigend	genügend	nicht genügend	
2018	34,7%	44,4%	15,9%	4,0%	1,0%	678
2018, Burgenland	33,3%	50,0%	11,1%	5,6%	0,0%	18
2018, Kärnten	33,3%	45,2%	21,4%	0,0%	0,0%	42
2018, Niederösterreich	31,3%	50,7%	13,4%	4,5%	0,0%	67
2018, OÖ	49,4%	42,0%	4,9%	2,5%	1,2%	81
2018, Salzburg	49,1%	38,6%	10,5%	0,0%	1,8%	57
2018, Steiermark	27,9%	45,9%	20,5%	4,9%	0,8%	122
2018, Tirol	32,4%	43,7%	19,7%	2,8%	1,4%	71
2018, Vorarlberg	38,9%	33,3%	16,7%	11,1%	0,0%	18
2018, Wien	30,3%	44,8%	17,9%	5,5%	1,5%	201

	Anzahl					N
	sehr gut	gut	befriedigend	genügend	nicht genügend	
2018	235	301	108	27	7	678
2018, Burgenland	6	9	2	1	0	18
2018, Kärnten	14	19	9	0	0	42
2018, Niederösterreich	21	34	9	3	0	67
2018, OÖ	40	34	4	2	1	81
2018, Salzburg	28	22	6	0	1	57
2018, Steiermark	34	56	25	6	1	122
2018, Tirol	23	31	14	2	1	71
2018, Vorarlberg	7	6	3	2	0	18
2018, Wien	61	90	36	11	3	201

Wie beurteilen Sie die Umsetzung des Ausbildungskonzepts?

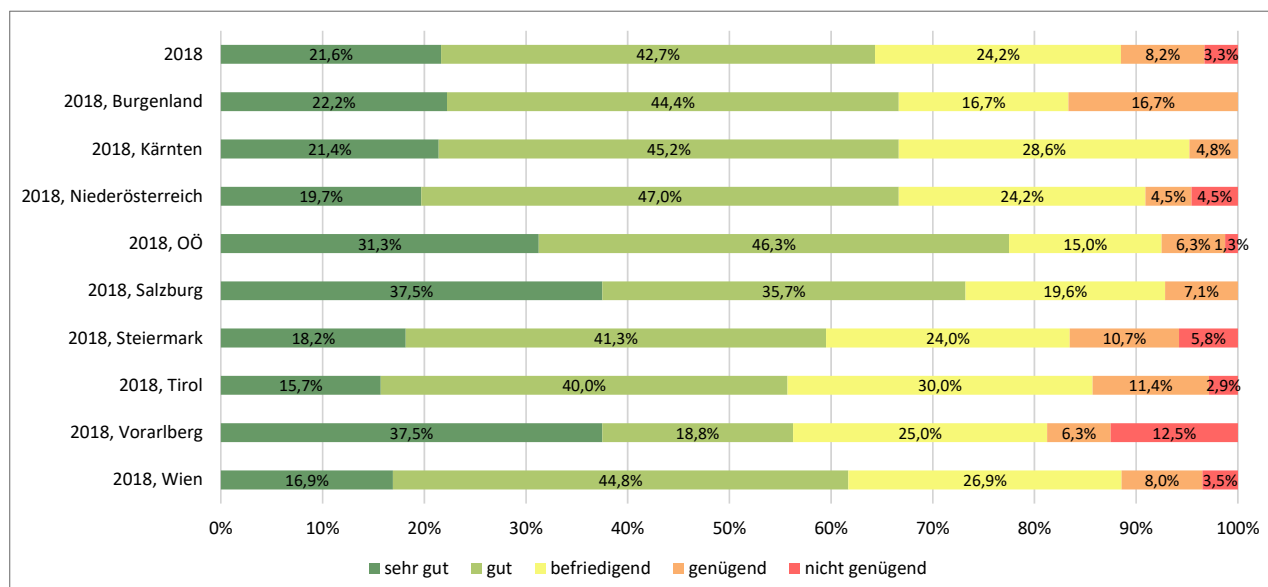

	Prozent					N
	sehr gut	gut	befriedigend	genügend	nicht genügend	
2018	21,6%	42,7%	24,2%	8,2%	3,3%	670
2018, Burgenland	22,2%	44,4%	16,7%	16,7%	0,0%	18
2018, Kärnten	21,4%	45,2%	28,6%	4,8%	0,0%	42
2018, Niederösterreich	19,7%	47,0%	24,2%	4,5%	4,5%	66
2018, OÖ	31,3%	46,3%	15,0%	6,3%	1,3%	80
2018, Salzburg	37,5%	35,7%	19,6%	7,1%	0,0%	56
2018, Steiermark	18,2%	41,3%	24,0%	10,7%	5,8%	121
2018, Tirol	15,7%	40,0%	30,0%	11,4%	2,9%	70
2018, Vorarlberg	37,5%	18,8%	25,0%	6,3%	12,5%	16
2018, Wien	16,9%	44,8%	26,9%	8,0%	3,5%	201

	Anzahl					N
	sehr gut	gut	befriedigend	genügend	nicht genügend	
2018	145	286	162	55	22	670
2018, Burgenland	4	8	3	3	0	18
2018, Kärnten	9	19	12	2	0	42
2018, Niederösterreich	13	31	16	3	3	66
2018, OÖ	25	37	12	5	1	80
2018, Salzburg	21	20	11	4	0	56
2018, Steiermark	22	50	29	13	7	121
2018, Tirol	11	28	21	8	2	70
2018, Vorarlberg	6	3	4	1	2	16
2018, Wien	34	90	54	16	7	201

Rotation

Haben Sie die Möglichkeit, in die laut Ärzte-Ausbildungsordnung vorgeschriebenen Pflichtfächer / Wahlnebenfächer zu rotieren?

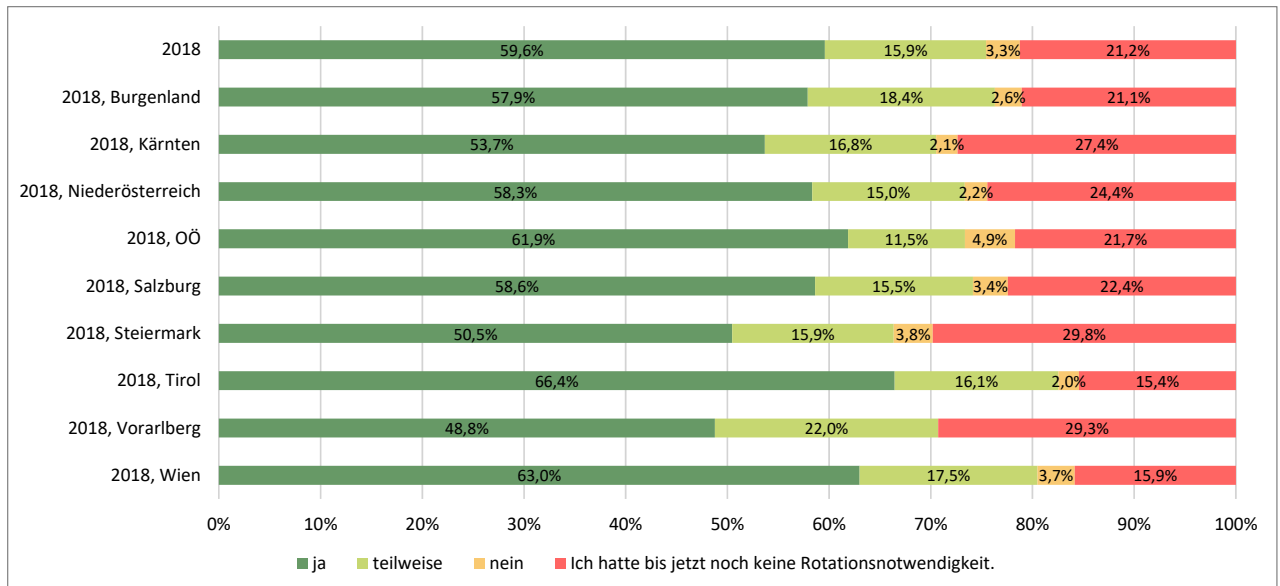

	Prozent				N
	ja	teilweise	nein	Ich hatte bis jetzt noch keine Rotationsnotwendigkeit.	
2018	59,6%	15,9%	3,3%	21,2%	1564
2018, Burgenland	57,9%	18,4%	2,6%	21,1%	38
2018, Kärnten	53,7%	16,8%	2,1%	27,4%	95
2018, Niederösterreich	58,3%	15,0%	2,2%	24,4%	180
2018, OÖ	61,9%	11,5%	4,9%	21,7%	244
2018, Salzburg	58,6%	15,5%	3,4%	22,4%	116
2018, Steiermark	50,5%	15,9%	3,8%	29,8%	208
2018, Tirol	66,4%	16,1%	2,0%	15,4%	149
2018, Vorarlberg	48,8%	22,0%	0,0%	29,3%	41
2018, Wien	63,0%	17,5%	3,7%	15,9%	492

	Anzahl				N
	ja	teilweise	nein	Ich hatte bis jetzt noch keine Rotationsnotwendigkeit.	
2018	932	248	52	332	1564
2018, Burgenland	22	7	1	8	38
2018, Kärnten	51	16	2	26	95
2018, Niederösterreich	105	27	4	44	180
2018, OÖ	151	28	12	53	244
2018, Salzburg	68	18	4	26	116
2018, Steiermark	105	33	8	62	208
2018, Tirol	99	24	3	23	149
2018, Vorarlberg	20	9	0	12	41
2018, Wien	310	86	18	78	492

Gab es an der Abteilung eine Rotationsregelung, die Ihnen das Kennenlernen verschiedener Einheiten (Ambulanz, Station etc.) ermöglichte, die eingehalten wurde?

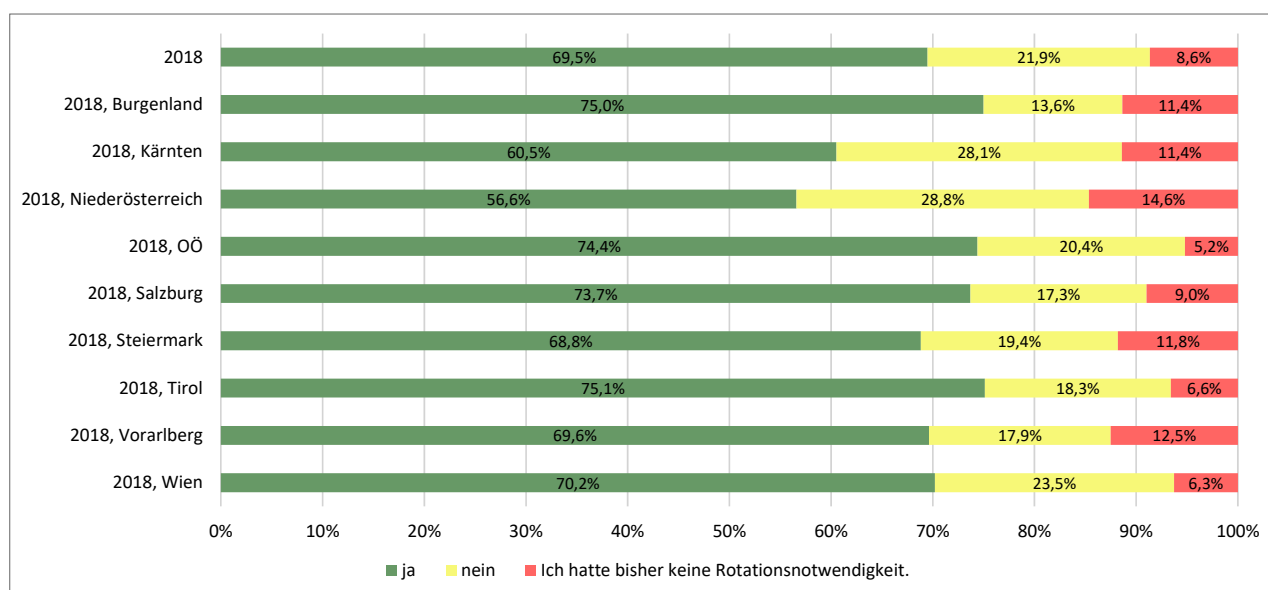

	Prozent			N
	ja	nein	Ich hatte bisher keine Rotationsnotwendigkeit.	
2018	69,5%	21,9%	8,6%	1898
2018, Burgenland	75,0%	13,6%	11,4%	44
2018, Kärnten	60,5%	28,1%	11,4%	114
2018, Niederösterreich	56,6%	28,8%	14,6%	205
2018, OÖ	74,4%	20,4%	5,2%	289
2018, Salzburg	73,7%	17,3%	9,0%	156
2018, Steiermark	68,8%	19,4%	11,8%	263
2018, Tirol	75,1%	18,3%	6,6%	197
2018, Vorarlberg	69,6%	17,9%	12,5%	56
2018, Wien	70,2%	23,5%	6,3%	574

	Anzahl			N
	ja	nein	Ich hatte bisher keine Rotationsnotwendigkeit.	
2018	1319	415	164	1898
2018, Burgenland	33	6	5	44
2018, Kärnten	69	32	13	114
2018, Niederösterreich	116	59	30	205
2018, OÖ	215	59	15	289
2018, Salzburg	115	27	14	156
2018, Steiermark	181	51	31	263
2018, Tirol	148	36	13	197
2018, Vorarlberg	39	10	7	56
2018, Wien	403	135	36	574

Wie sind Sie mit den Rotationsmöglichkeiten innerhalb Ihrer Fachausbildung zufrieden?

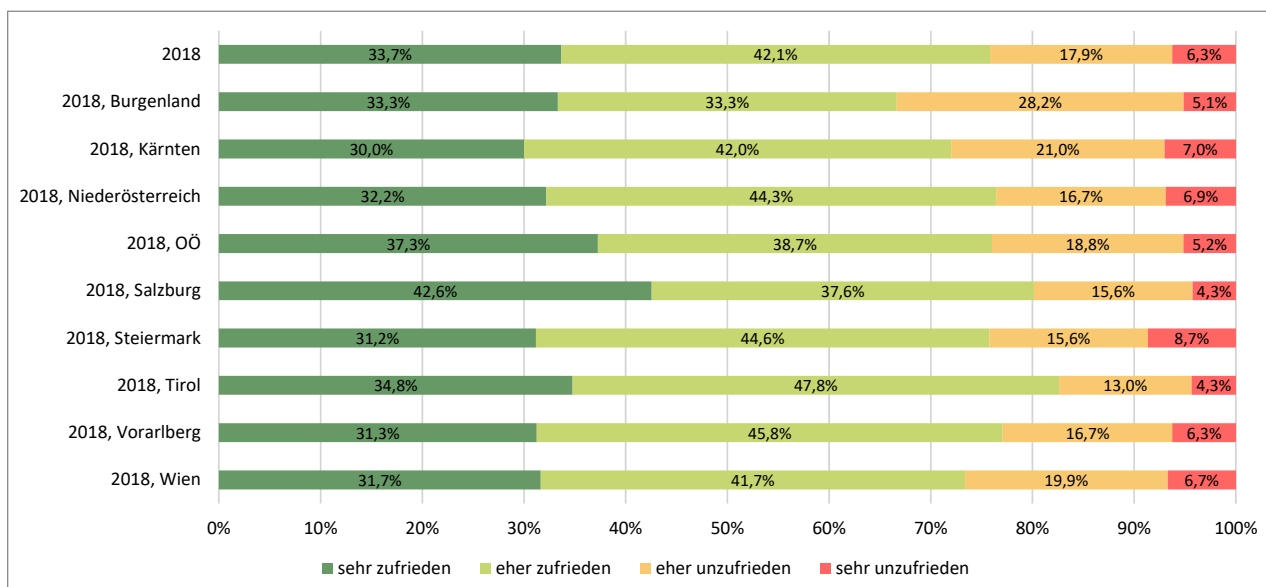

	Prozent				N
	sehr zufrieden	eher zufrieden	eher unzufrieden	sehr unzufrieden	
2018	33,7%	42,1%	17,9%	6,3%	1725
2018, Burgenland	33,3%	33,3%	28,2%	5,1%	39
2018, Kärnten	30,0%	42,0%	21,0%	7,0%	100
2018, Niederösterreich	32,2%	44,3%	16,7%	6,9%	174
2018, OÖ	37,3%	38,7%	18,8%	5,2%	271
2018, Salzburg	42,6%	37,6%	15,6%	4,3%	141
2018, Steiermark	31,2%	44,6%	15,6%	8,7%	231
2018, Tirol	34,8%	47,8%	13,0%	4,3%	184
2018, Vorarlberg	31,3%	45,8%	16,7%	6,3%	48
2018, Wien	31,7%	41,7%	19,9%	6,7%	537

	Anzahl				N
	sehr zufrieden	eher zufrieden	eher unzufrieden	sehr unzufrieden	
2018	581	727	309	108	1725
2018, Burgenland	13	13	11	2	39
2018, Kärnten	30	42	21	7	100
2018, Niederösterreich	56	77	29	12	174
2018, OÖ	101	105	51	14	271
2018, Salzburg	60	53	22	6	141
2018, Steiermark	72	103	36	20	231
2018, Tirol	64	88	24	8	184
2018, Vorarlberg	15	22	8	3	48
2018, Wien	170	224	107	36	537

Organisation an der Abteilung

Wurden Tätigkeiten, die an das dipl. Pflegepersonal delegierbar wären (§15 GuKG) von diesem tatsächlich ausgeführt?

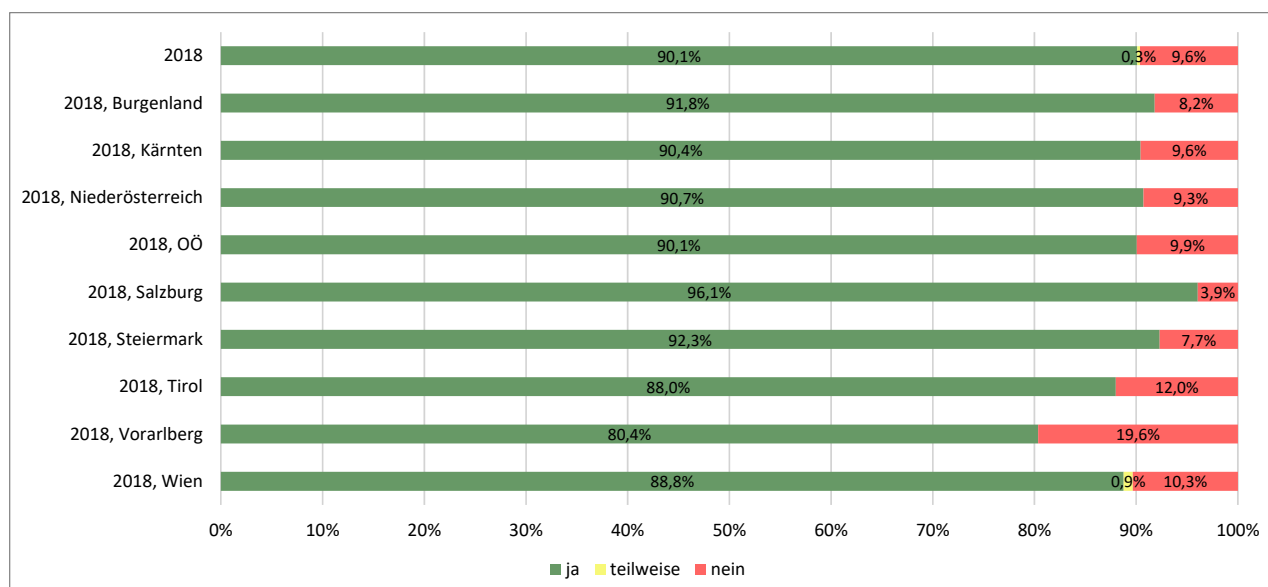

	Prozent			N
	ja	teilweise	nein	
2018	90,1%	0,3%	9,6%	1891
2018, Burgenland	91,8%	0,0%	8,2%	49
2018, Kärnten	90,4%	0,0%	9,6%	115
2018, Niederösterreich	90,7%	0,0%	9,3%	205
2018, OÖ	90,1%	0,0%	9,9%	292
2018, Salzburg	96,1%	0,0%	3,9%	152
2018, Steiermark	92,3%	0,0%	7,7%	260
2018, Tirol	88,0%	0,0%	12,0%	200
2018, Vorarlberg	80,4%	0,0%	19,6%	56
2018, Wien	88,8%	0,9%	10,3%	561

	Anzahl			N
	ja	teilweise	nein	
2018	1704	5	182	1891
2018, Burgenland	45	0	4	49
2018, Kärnten	104	0	11	115
2018, Niederösterreich	186	0	19	205
2018, OÖ	263	0	29	292
2018, Salzburg	146	0	6	152
2018, Steiermark	240	0	20	260
2018, Tirol	176	0	24	200
2018, Vorarlberg	45	0	11	56
2018, Wien	498	5	58	561

Erreichbarkeit der Stammmannschaft: während der Kernarbeitszeit

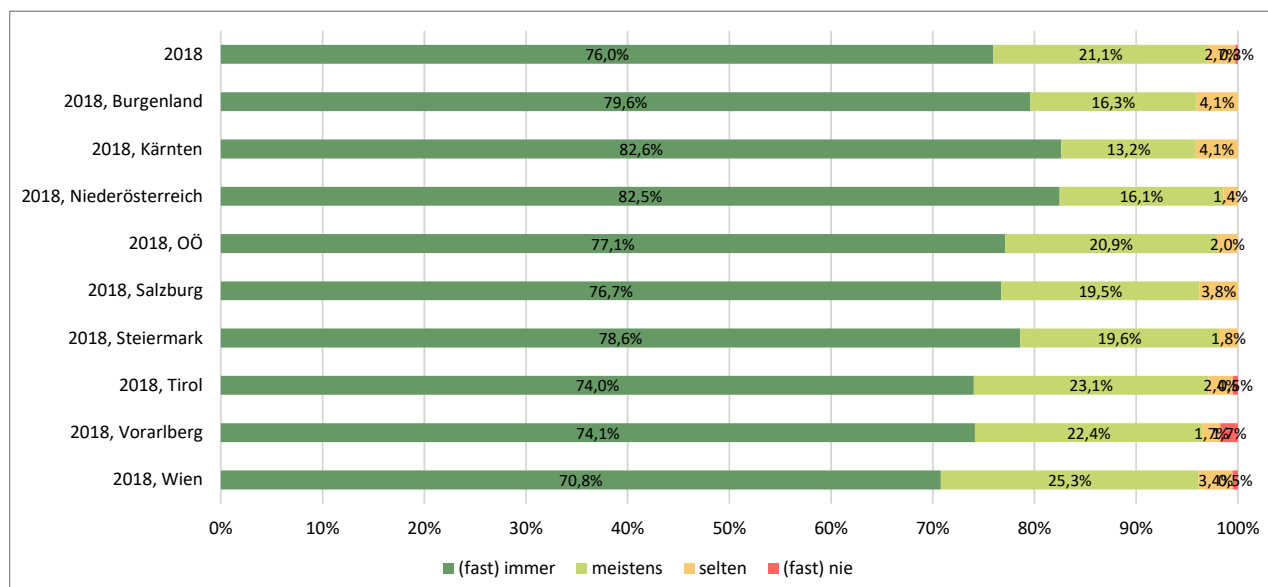

	Prozent				N
	(fast) immer	meistens	selten	(fast) nie	
2018	76,0%	21,1%	2,7%	0,3%	1971
2018, Burgenland	79,6%	16,3%	4,1%	0,0%	49
2018, Kärnten	82,6%	13,2%	4,1%	0,0%	121
2018, Niederösterreich	82,5%	16,1%	1,4%	0,0%	211
2018, OÖ	77,1%	20,9%	2,0%	0,0%	297
2018, Salzburg	76,7%	19,5%	3,8%	0,0%	159
2018, Steiermark	78,6%	19,6%	1,8%	0,0%	271
2018, Tirol	74,0%	23,1%	2,4%	0,5%	208
2018, Vorarlberg	74,1%	22,4%	1,7%	1,7%	58
2018, Wien	70,8%	25,3%	3,4%	0,5%	596

	Anzahl				N
	(fast) immer	meistens	selten	(fast) nie	
2018	1497	416	53	5	1971
2018, Burgenland	39	8	2	0	49
2018, Kärnten	100	16	5	0	121
2018, Niederösterreich	174	34	3	0	211
2018, OÖ	229	62	6	0	297
2018, Salzburg	122	31	6	0	159
2018, Steiermark	213	53	5	0	271
2018, Tirol	154	48	5	1	208
2018, Vorarlberg	43	13	1	1	58
2018, Wien	422	151	20	3	596

Erreichbarkeit der Stammmannschaft: während des Wochenend- und Nachtdienstes

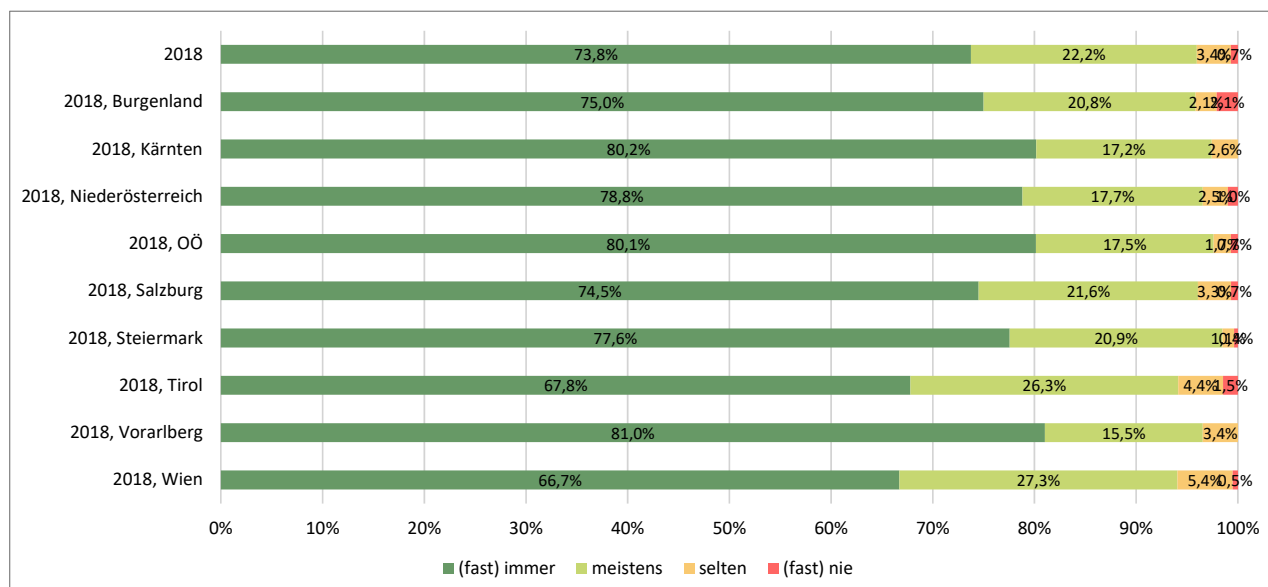

	Prozent				N
	(fast) immer	meistens	selten	(fast) nie	
2018	73,8%	22,2%	3,4%	0,7%	1909
2018, Burgenland	75,0%	20,8%	2,1%	2,1%	48
2018, Kärnten	80,2%	17,2%	2,6%	0,0%	116
2018, Niederösterreich	78,8%	17,7%	2,5%	1,0%	203
2018, OÖ	80,1%	17,5%	1,7%	0,7%	292
2018, Salzburg	74,5%	21,6%	3,3%	0,7%	153
2018, Steiermark	77,6%	20,9%	1,1%	0,4%	263
2018, Tirol	67,8%	26,3%	4,4%	1,5%	205
2018, Vorarlberg	81,0%	15,5%	3,4%	0,0%	58
2018, Wien	66,7%	27,3%	5,4%	0,5%	571

	Anzahl				N
	(fast) immer	meistens	selten	(fast) nie	
2018	1408	424	64	13	1909
2018, Burgenland	36	10	1	1	48
2018, Kärnten	93	20	3	0	116
2018, Niederösterreich	160	36	5	2	203
2018, OÖ	234	51	5	2	292
2018, Salzburg	114	33	5	1	153
2018, Steiermark	204	55	3	1	263
2018, Tirol	139	54	9	3	205
2018, Vorarlberg	47	9	2	0	58
2018, Wien	381	156	31	3	571

Auskunftsbereitschaft der Stammmannschaft: während der Kernarbeitszeit

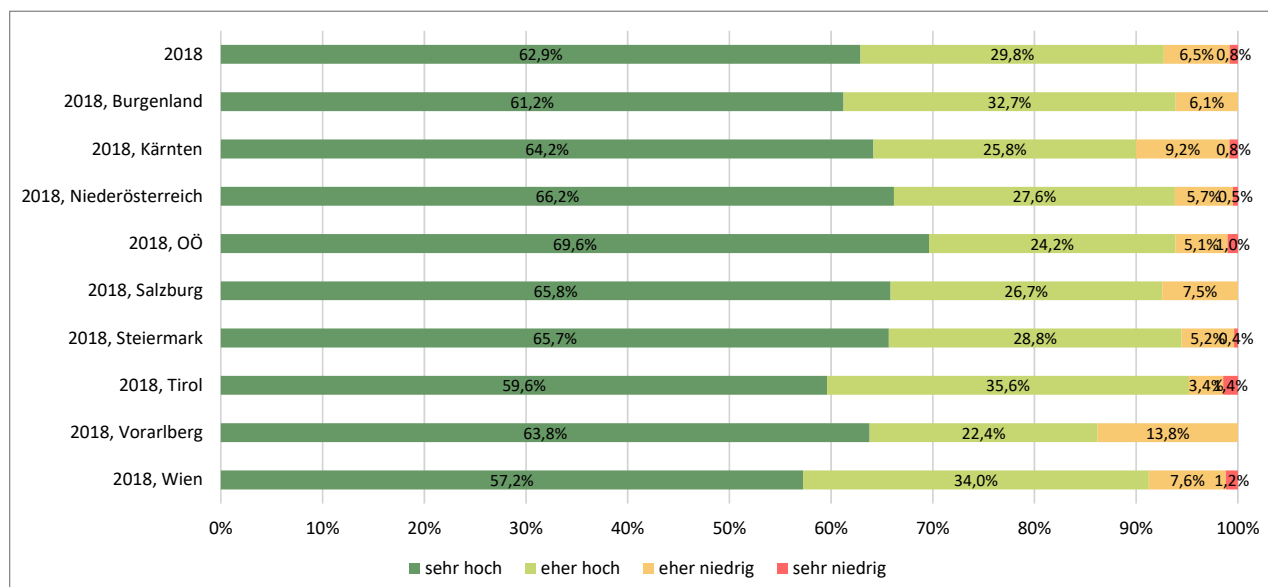

	Prozent				N
	sehr hoch	eher hoch	eher niedrig	sehr niedrig	
2018	62,9%	29,8%	6,5%	0,8%	1965
2018, Burgenland	61,2%	32,7%	6,1%	0,0%	49
2018, Kärnten	64,2%	25,8%	9,2%	0,8%	120
2018, Niederösterreich	66,2%	27,6%	5,7%	0,5%	210
2018, OÖ	69,6%	24,2%	5,1%	1,0%	293
2018, Salzburg	65,8%	26,7%	7,5%	0,0%	161
2018, Steiermark	65,7%	28,8%	5,2%	0,4%	271
2018, Tirol	59,6%	35,6%	3,4%	1,4%	208
2018, Vorarlberg	63,8%	22,4%	13,8%	0,0%	58
2018, Wien	57,2%	34,0%	7,6%	1,2%	594

	Anzahl				N
	sehr hoch	eher hoch	eher niedrig	sehr niedrig	
2018	1236	586	127	16	1965
2018, Burgenland	30	16	3	0	49
2018, Kärnten	77	31	11	1	120
2018, Niederösterreich	139	58	12	1	210
2018, OÖ	204	71	15	3	293
2018, Salzburg	106	43	12	0	161
2018, Steiermark	178	78	14	1	271
2018, Tirol	124	74	7	3	208
2018, Vorarlberg	37	13	8	0	58
2018, Wien	340	202	45	7	594

Auskunftsbereitschaft der Stammmannschaft: während des Nacht- und Wochenenddienstes

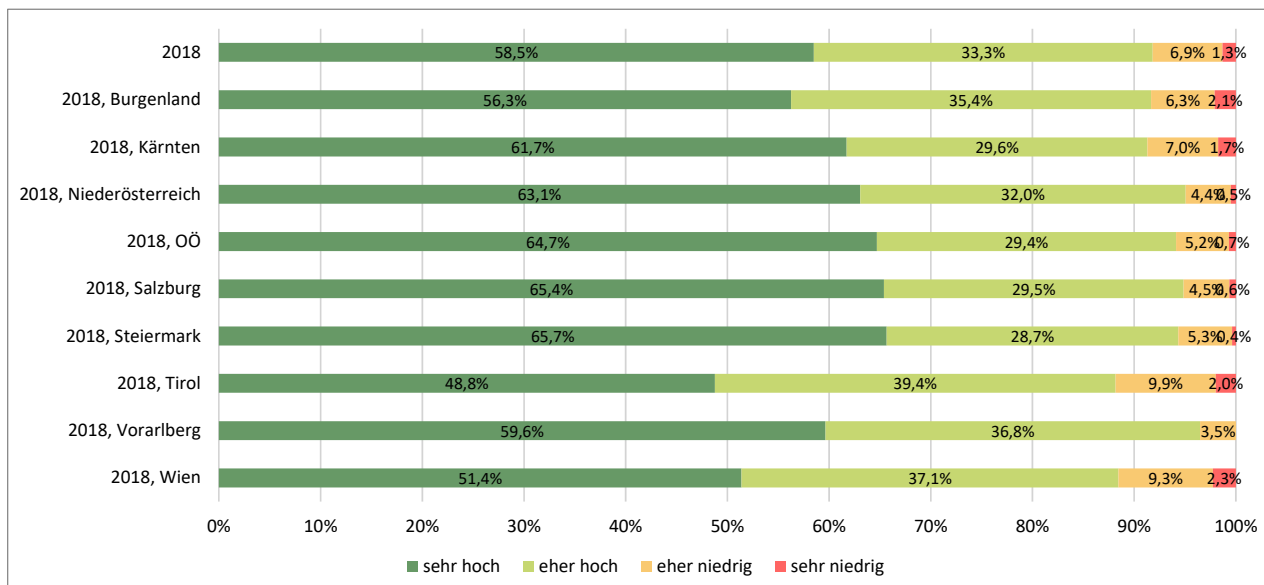

	Prozent				N
	sehr hoch	eher hoch	eher niedrig	sehr niedrig	
2018	58,5%	33,3%	6,9%	1,3%	1909
2018, Burgenland	56,3%	35,4%	6,3%	2,1%	48
2018, Kärnten	61,7%	29,6%	7,0%	1,7%	115
2018, Niederösterreich	63,1%	32,0%	4,4%	0,5%	203
2018, OÖ	64,7%	29,4%	5,2%	0,7%	289
2018, Salzburg	65,4%	29,5%	4,5%	0,6%	156
2018, Steiermark	65,7%	28,7%	5,3%	0,4%	265
2018, Tirol	48,8%	39,4%	9,9%	2,0%	203
2018, Vorarlberg	59,6%	36,8%	3,5%	0,0%	57
2018, Wien	51,4%	37,1%	9,3%	2,3%	572

	Anzahl				N
	sehr hoch	eher hoch	eher niedrig	sehr niedrig	
2018	1117	636	131	25	1909
2018, Burgenland	27	17	3	1	48
2018, Kärnten	71	34	8	2	115
2018, Niederösterreich	128	65	9	1	203
2018, OÖ	187	85	15	2	289
2018, Salzburg	102	46	7	1	156
2018, Steiermark	174	76	14	1	265
2018, Tirol	99	80	20	4	203
2018, Vorarlberg	34	21	2	0	57
2018, Wien	294	212	53	13	572

Arbeitsbelastung / Leistungsdichte

Wie sehr fühlten Sie sich arbeitsmäßig auf der Abteilung ausgelastet?

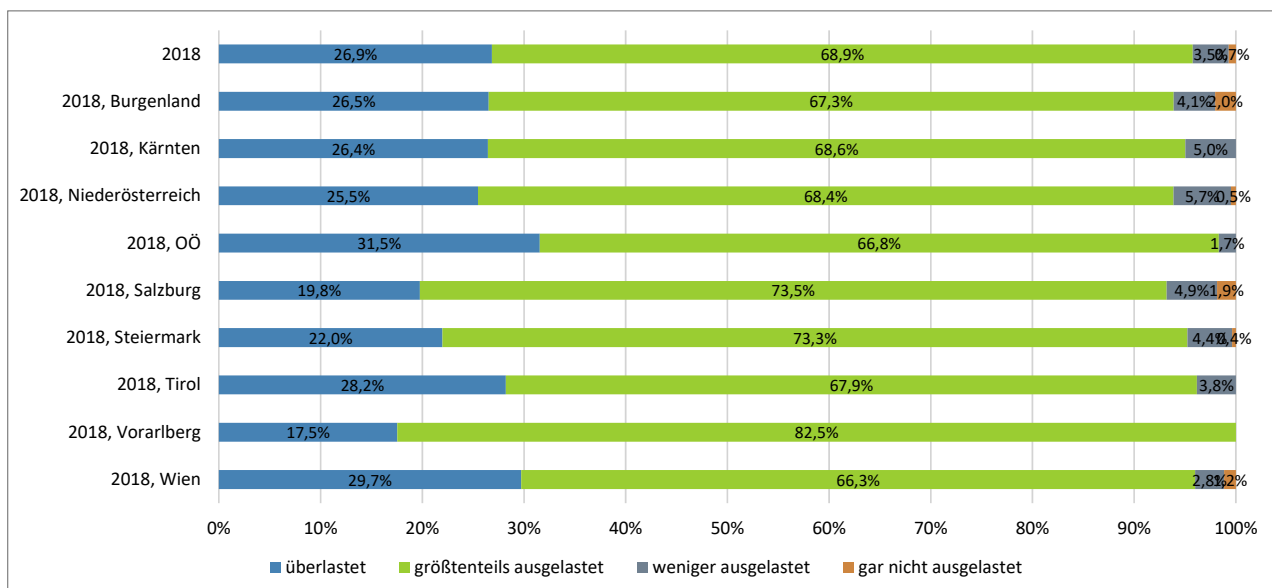

	Prozent				N
	überlastet	größtenteils ausgelastet	weniger ausgelastet	gar nicht ausgelastet	
2018	26,9%	68,9%	3,5%	0,7%	1981
2018, Burgenland	26,5%	67,3%	4,1%	2,0%	49
2018, Kärnten	26,4%	68,6%	5,0%	0,0%	121
2018, Niederösterreich	25,5%	68,4%	5,7%	0,5%	212
2018, OÖ	31,5%	66,8%	1,7%	0,0%	298
2018, Salzburg	19,8%	73,5%	4,9%	1,9%	162
2018, Steiermark	22,0%	73,3%	4,4%	0,4%	273
2018, Tirol	28,2%	67,9%	3,8%	0,0%	209
2018, Vorarlberg	17,5%	82,5%	0,0%	0,0%	57
2018, Wien	29,7%	66,3%	2,8%	1,2%	599

	Anzahl				N
	überlastet	größtenteils ausgelastet	weniger ausgelastet	gar nicht ausgelastet	
2018	532	1365	70	14	1981
2018, Burgenland	13	33	2	1	49
2018, Kärnten	32	83	6	0	121
2018, Niederösterreich	54	145	12	1	212
2018, OÖ	94	199	5	0	298
2018, Salzburg	32	119	8	3	162
2018, Steiermark	60	200	12	1	273
2018, Tirol	59	142	8	0	209
2018, Vorarlberg	10	47	0	0	57
2018, Wien	178	397	17	7	599

Konnten Sie nach einem Wochenend- oder Nachtdienst entsprechend den Arbeitszeitbestimmungen Ihren Dienst beenden?

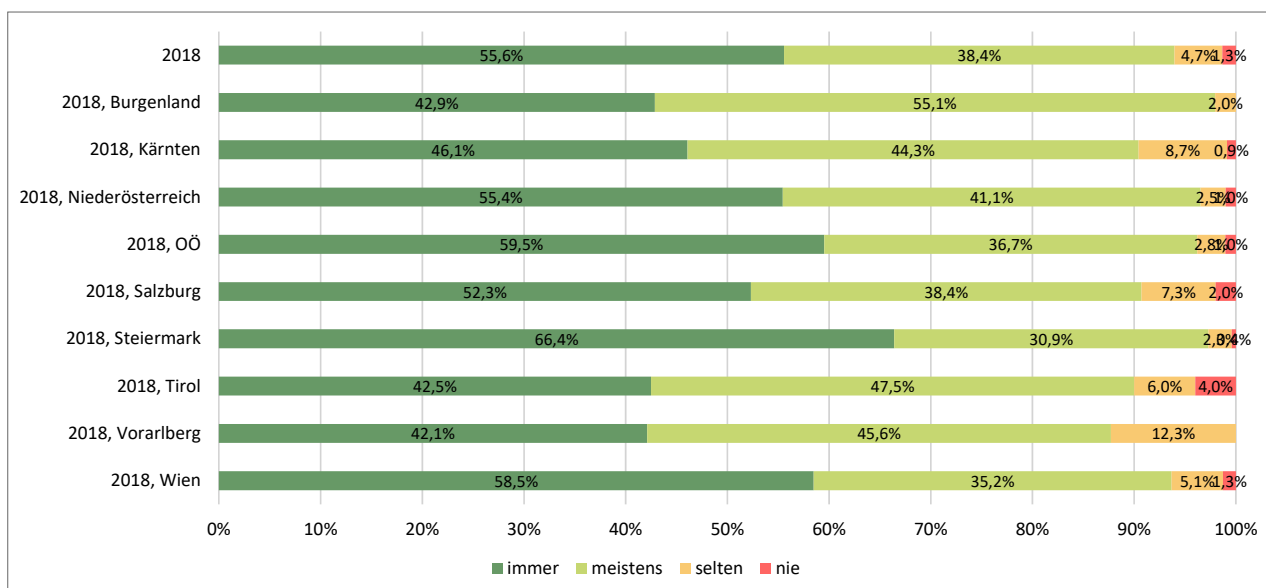

	Prozent				N
	immer	meistens	selten	nie	
2018	55,6%	38,4%	4,7%	1,3%	1877
2018, Burgenland	42,9%	55,1%	2,0%	0,0%	49
2018, Kärnten	46,1%	44,3%	8,7%	0,9%	115
2018, Niederösterreich	55,4%	41,1%	2,5%	1,0%	202
2018, OÖ	59,5%	36,7%	2,8%	1,0%	289
2018, Salzburg	52,3%	38,4%	7,3%	2,0%	151
2018, Steiermark	66,4%	30,9%	2,3%	0,4%	259
2018, Tirol	42,5%	47,5%	6,0%	4,0%	200
2018, Vorarlberg	42,1%	45,6%	12,3%	0,0%	57
2018, Wien	58,5%	35,2%	5,1%	1,3%	554

	Anzahl				N
	immer	meistens	selten	nie	
2018	1043	721	88	25	1877
2018, Burgenland	21	27	1	0	49
2018, Kärnten	53	51	10	1	115
2018, Niederösterreich	112	83	5	2	202
2018, OÖ	172	106	8	3	289
2018, Salzburg	79	58	11	3	151
2018, Steiermark	172	80	6	1	259
2018, Tirol	85	95	12	8	200
2018, Vorarlberg	24	26	7	0	57
2018, Wien	324	195	28	7	554

Kam es vor, dass Sie im regulären Tag-Dienst länger bleiben mussten, um Ihre Arbeit erledigen zu können?

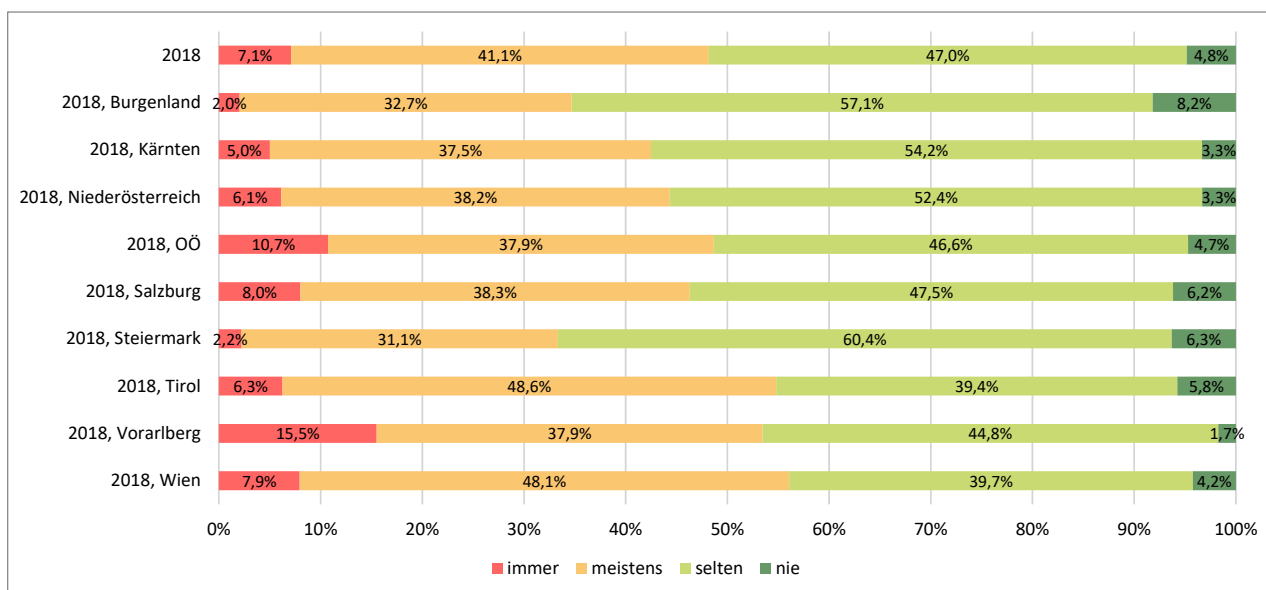

	Prozent				N
	immer	meistens	selten	nie	
2018	7,1%	41,1%	47,0%	4,8%	1970
2018, Burgenland	2,0%	32,7%	57,1%	8,2%	49
2018, Kärnten	5,0%	37,5%	54,2%	3,3%	120
2018, Niederösterreich	6,1%	38,2%	52,4%	3,3%	212
2018, OÖ	10,7%	37,9%	46,6%	4,7%	298
2018, Salzburg	8,0%	38,3%	47,5%	6,2%	162
2018, Steiermark	2,2%	31,1%	60,4%	6,3%	270
2018, Tirol	6,3%	48,6%	39,4%	5,8%	208
2018, Vorarlberg	15,5%	37,9%	44,8%	1,7%	58
2018, Wien	7,9%	48,1%	39,7%	4,2%	592

	Anzahl				N
	immer	meistens	selten	nie	
2018	140	809	926	95	1970
2018, Burgenland	1	16	28	4	49
2018, Kärnten	6	45	65	4	120
2018, Niederösterreich	13	81	111	7	212
2018, OÖ	32	113	139	14	298
2018, Salzburg	13	62	77	10	162
2018, Steiermark	6	84	163	17	270
2018, Tirol	13	101	82	12	208
2018, Vorarlberg	9	22	26	1	58
2018, Wien	47	285	235	25	592

Wenn ja, konnten Sie diese Mehrstunden (gegen-)verrechnen?

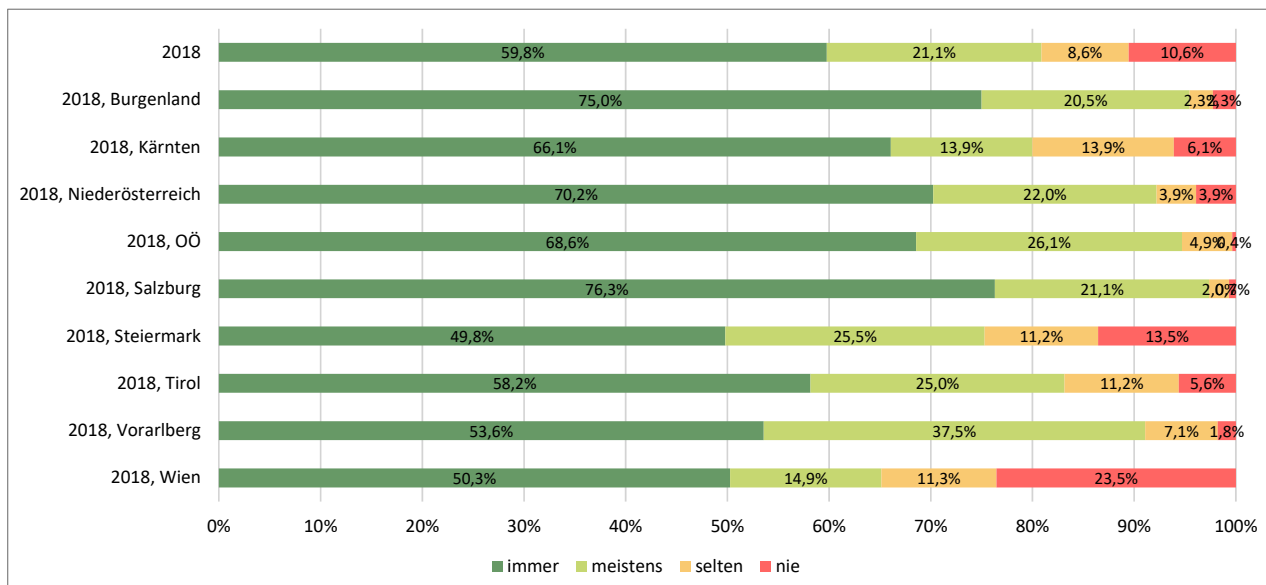

	Prozent				N
	immer	meistens	selten	nie	
2018	59,8%	21,1%	8,6%	10,6%	1867
2018, Burgenland	75,0%	20,5%	2,3%	2,3%	44
2018, Kärnten	66,1%	13,9%	13,9%	6,1%	115
2018, Niederösterreich	70,2%	22,0%	3,9%	3,9%	205
2018, OÖ	68,6%	26,1%	4,9%	0,4%	283
2018, Salzburg	76,3%	21,1%	2,0%	0,7%	152
2018, Steiermark	49,8%	25,5%	11,2%	13,5%	251
2018, Tirol	58,2%	25,0%	11,2%	5,6%	196
2018, Vorarlberg	53,6%	37,5%	7,1%	1,8%	56
2018, Wien	50,3%	14,9%	11,3%	23,5%	565

	Anzahl				N
	immer	meistens	selten	nie	
2018	1116	394	160	197	1867
2018, Burgenland	33	9	1	1	44
2018, Kärnten	76	16	16	7	115
2018, Niederösterreich	144	45	8	8	205
2018, OÖ	194	74	14	1	283
2018, Salzburg	116	32	3	1	152
2018, Steiermark	125	64	28	34	251
2018, Tirol	114	49	22	11	196
2018, Vorarlberg	30	21	4	1	56
2018, Wien	284	84	64	133	565

Wie viele Nachtdienste machen Sie pro Monat im Schnitt?

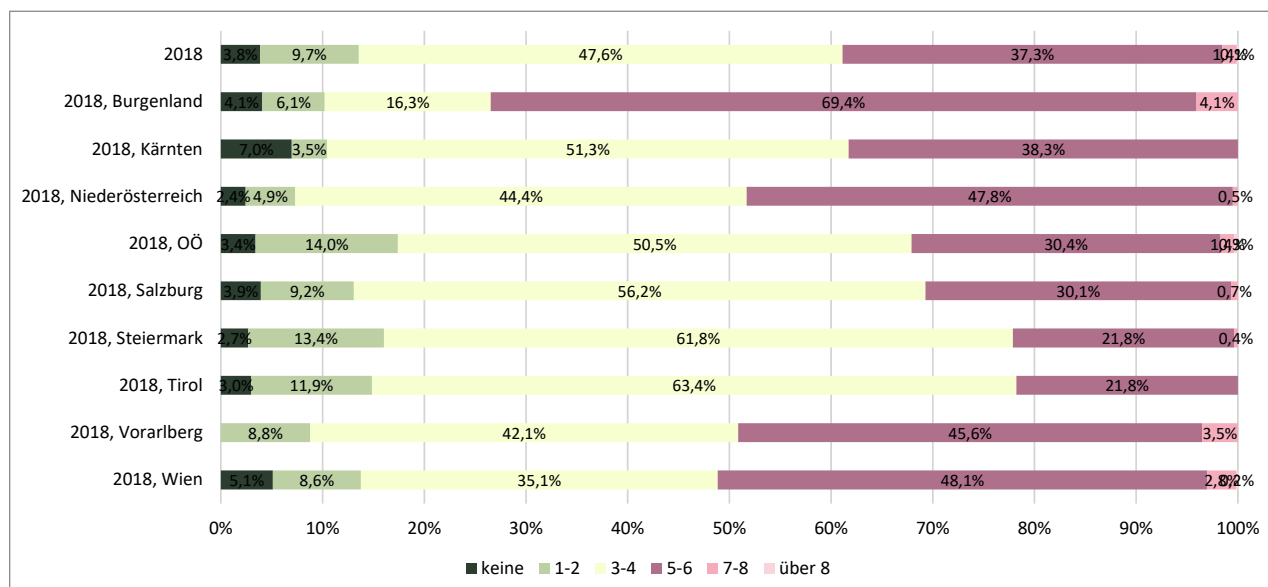

	Prozent						N
	keine	1-2	3-4	5-6	7-8	über 8	
2018	3,8%	9,7%	47,6%	37,3%	1,4%	0,1%	1904
2018, Burgenland	4,1%	6,1%	16,3%	69,4%	4,1%	0,0%	49
2018, Kärnten	7,0%	3,5%	51,3%	38,3%	0,0%	0,0%	115
2018, Niederösterreich	2,4%	4,9%	44,4%	47,8%	0,5%	0,0%	205
2018, OÖ	3,4%	14,0%	50,5%	30,4%	1,4%	0,3%	293
2018, Salzburg	3,9%	9,2%	56,2%	30,1%	0,7%	0,0%	153
2018, Steiermark	2,7%	13,4%	61,8%	21,8%	0,4%	0,0%	262
2018, Tirol	3,0%	11,9%	63,4%	21,8%	0,0%	0,0%	202
2018, Vorarlberg	0,0%	8,8%	42,1%	45,6%	3,5%	0,0%	57
2018, Wien	5,1%	8,6%	35,1%	48,1%	2,8%	0,2%	567

	Anzahl						N
	keine	1-2	3-4	5-6	7-8	über 8	
2018	73	185	906	711	27	2	1904
2018, Burgenland	2	3	8	34	2	0	49
2018, Kärnten	8	4	59	44	0	0	115
2018, Niederösterreich	5	10	91	98	1	0	205
2018, OÖ	10	41	148	89	4	1	293
2018, Salzburg	6	14	86	46	1	0	153
2018, Steiermark	7	35	162	57	1	0	262
2018, Tirol	6	24	128	44	0	0	202
2018, Vorarlberg	0	5	24	26	2	0	57
2018, Wien	29	49	199	273	16	1	567

Wurden an der Abteilung die Höchstarbeitszeiten (des KA-AZG) eingehalten?

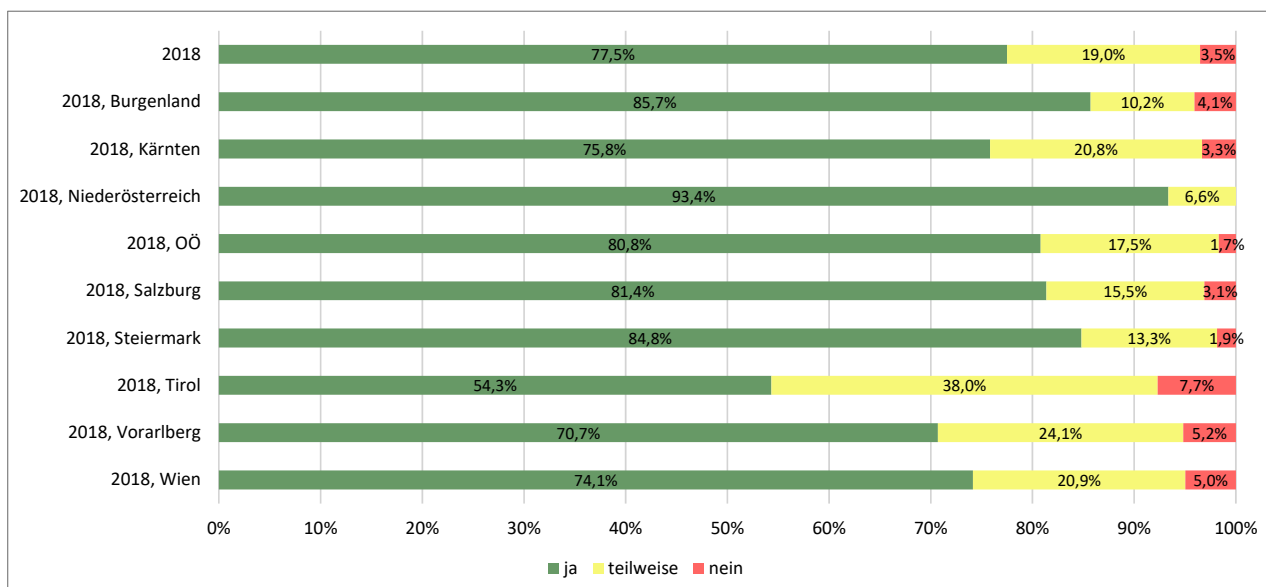

	Prozent			N
	ja	teilweise	nein	
2018	77,5%	19,0%	3,5%	1959
2018, Burgenland	85,7%	10,2%	4,1%	49
2018, Kärnten	75,8%	20,8%	3,3%	120
2018, Niederösterreich	93,4%	6,6%	0,0%	211
2018, OÖ	80,8%	17,5%	1,7%	297
2018, Salzburg	81,4%	15,5%	3,1%	161
2018, Steiermark	84,8%	13,3%	1,9%	270
2018, Tirol	54,3%	38,0%	7,7%	208
2018, Vorarlberg	70,7%	24,1%	5,2%	58
2018, Wien	74,1%	20,9%	5,0%	584

	Anzahl			N
	ja	teilweise	nein	
2018	1518	372	69	1959
2018, Burgenland	42	5	2	49
2018, Kärnten	91	25	4	120
2018, Niederösterreich	197	14	0	211
2018, OÖ	240	52	5	297
2018, Salzburg	131	25	5	161
2018, Steiermark	229	36	5	270
2018, Tirol	113	79	16	208
2018, Vorarlberg	41	14	3	58
2018, Wien	433	122	29	584

Wurden an der Abteilung die vorgesehenen Ruhezeiten eingehalten?

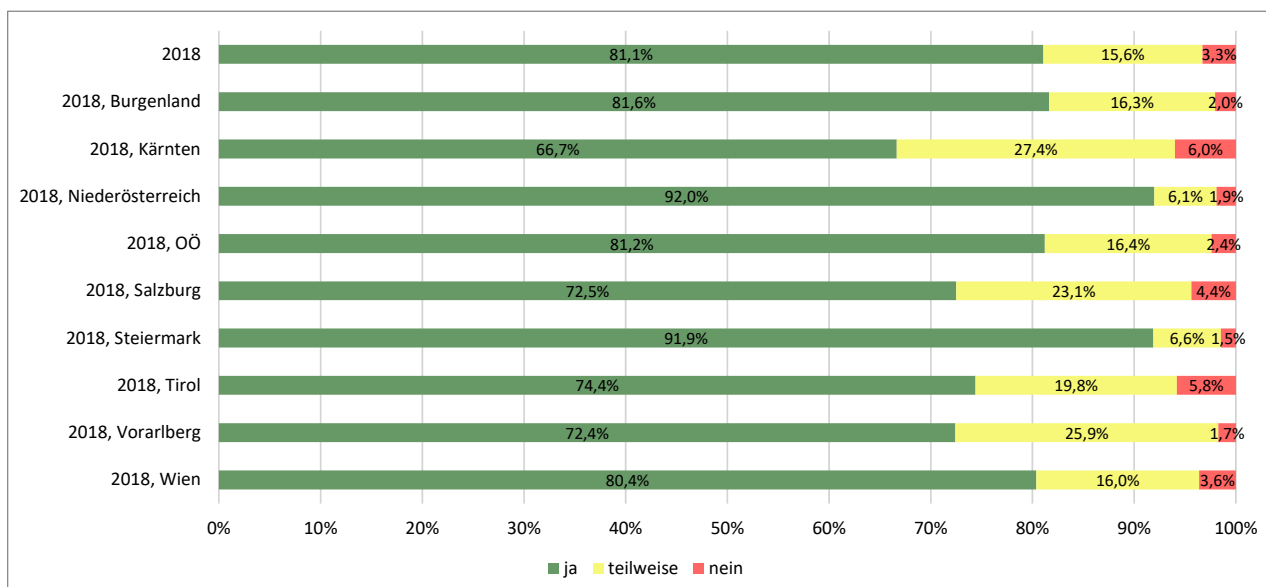

	Prozent			N
	ja	teilweise	nein	
2018	81,1%	15,6%	3,3%	1949
2018, Burgenland	81,6%	16,3%	2,0%	49
2018, Kärnten	66,7%	27,4%	6,0%	117
2018, Niederösterreich	92,0%	6,1%	1,9%	212
2018, OÖ	81,2%	16,4%	2,4%	293
2018, Salzburg	72,5%	23,1%	4,4%	160
2018, Steiermark	91,9%	6,6%	1,5%	271
2018, Tirol	74,4%	19,8%	5,8%	207
2018, Vorarlberg	72,4%	25,9%	1,7%	58
2018, Wien	80,4%	16,0%	3,6%	581

	Anzahl			N
	ja	teilweise	nein	
2018	1580	305	64	1949
2018, Burgenland	40	8	1	49
2018, Kärnten	78	32	7	117
2018, Niederösterreich	195	13	4	212
2018, OÖ	238	48	7	293
2018, Salzburg	116	37	7	160
2018, Steiermark	249	18	4	271
2018, Tirol	154	41	12	207
2018, Vorarlberg	42	15	1	58
2018, Wien	467	93	21	581

Die folgende Frage wurde nur gestellt, wenn eine der zwei vorhergehenden Fragen mit „teilweise“ oder mit „nein“ beantwortet wurde

Was ist der wichtigste Grund dafür (eine Antwort möglich)?

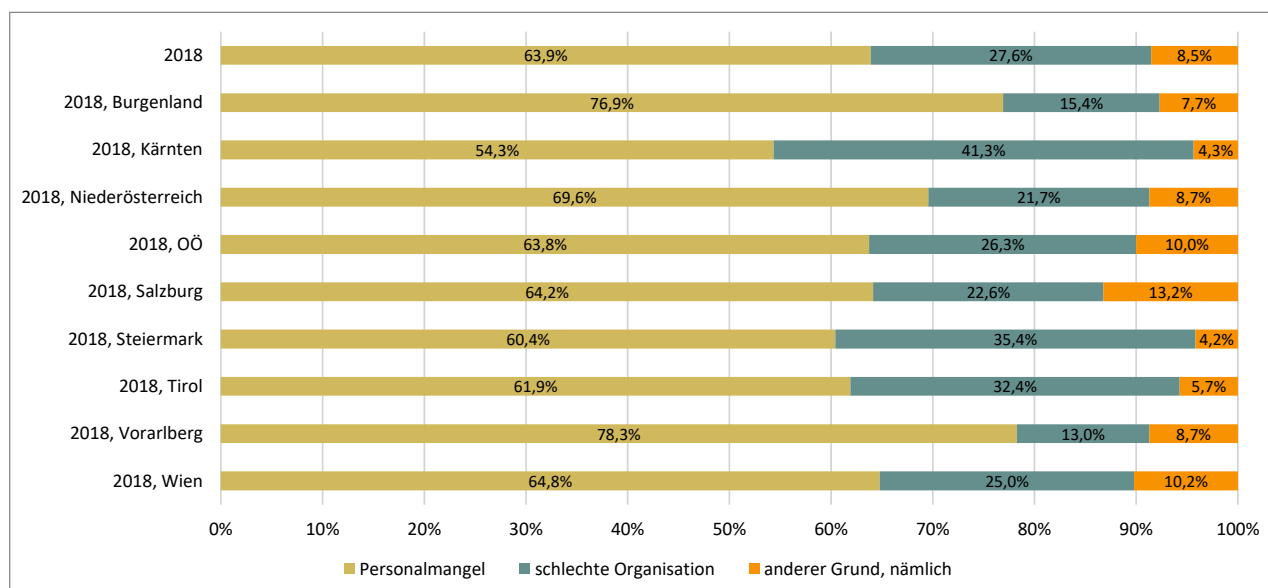

	Prozent			N
	Personalmangel	schlechte Organisation	anderer Grund, nämlich	
2018	63,9%	27,6%	8,5%	587
2018, Burgenland	76,9%	15,4%	7,7%	13
2018, Kärnten	54,3%	41,3%	4,3%	46
2018, Niederösterreich	69,6%	21,7%	8,7%	23
2018, OÖ	63,8%	26,3%	10,0%	80
2018, Salzburg	64,2%	22,6%	13,2%	53
2018, Steiermark	60,4%	35,4%	4,2%	48
2018, Tirol	61,9%	32,4%	5,7%	105
2018, Vorarlberg	78,3%	13,0%	8,7%	23
2018, Wien	64,8%	25,0%	10,2%	196

	Anzahl			N
	Personalmangel	schlechte Organisation	anderer Grund, nämlich	
2018	375	162	50	587
2018, Burgenland	10	2	1	13
2018, Kärnten	25	19	2	46
2018, Niederösterreich	16	5	2	23
2018, OÖ	51	21	8	80
2018, Salzburg	34	12	7	53
2018, Steiermark	29	17	2	48
2018, Tirol	65	34	6	105
2018, Vorarlberg	18	3	2	23
2018, Wien	127	49	20	196

Inwieweit ist es Ihnen während der Ausbildung möglich, Beruf und Privatleben zu vereinbaren (Work-Life-Balance)?

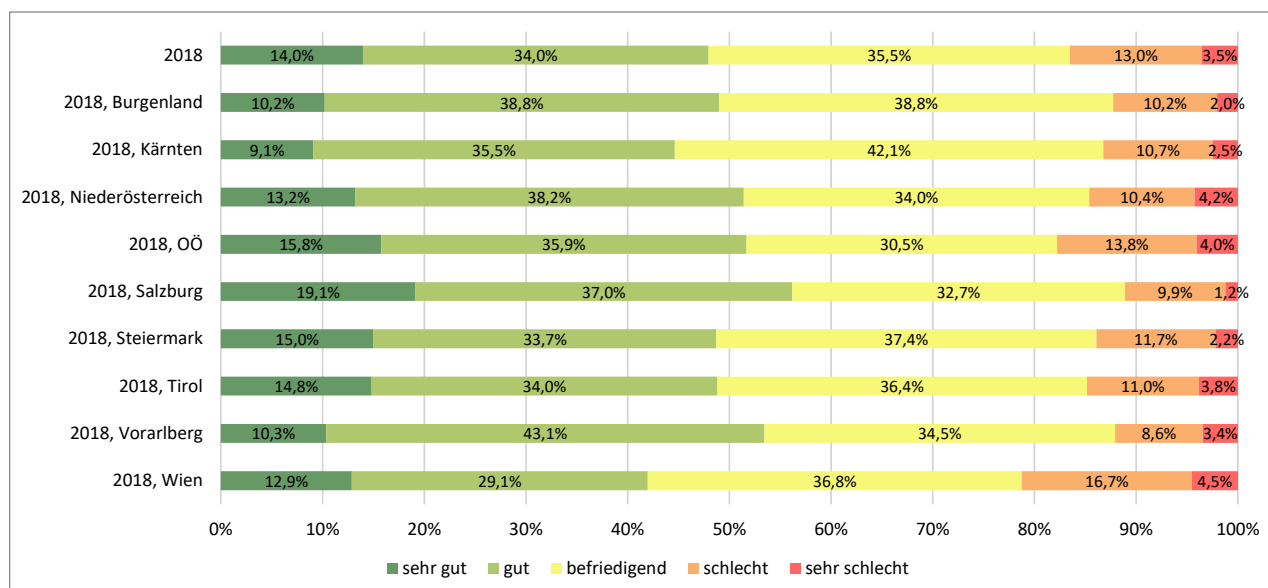

	Prozent					N
	sehr gut	gut	befriedigend	schlecht	sehr schlecht	
2018	14,0%	34,0%	35,5%	13,0%	3,5%	1981
2018, Burgenland	10,2%	38,8%	38,8%	10,2%	2,0%	49
2018, Kärnten	9,1%	35,5%	42,1%	10,7%	2,5%	121
2018, Niederösterreich	13,2%	38,2%	34,0%	10,4%	4,2%	212
2018, OÖ	15,8%	35,9%	30,5%	13,8%	4,0%	298
2018, Salzburg	19,1%	37,0%	32,7%	9,9%	1,2%	162
2018, Steiermark	15,0%	33,7%	37,4%	11,7%	2,2%	273
2018, Tirol	14,8%	34,0%	36,4%	11,0%	3,8%	209
2018, Vorarlberg	10,3%	43,1%	34,5%	8,6%	3,4%	58
2018, Wien	12,9%	29,1%	36,8%	16,7%	4,5%	598

	Anzahl					N
	sehr gut	gut	befriedigend	schlecht	sehr schlecht	
2018	277	673	704	257	70	1981
2018, Burgenland	5	19	19	5	1	49
2018, Kärnten	11	43	51	13	3	121
2018, Niederösterreich	28	81	72	22	9	212
2018, OÖ	47	107	91	41	12	298
2018, Salzburg	31	60	53	16	2	162
2018, Steiermark	41	92	102	32	6	273
2018, Tirol	31	71	76	23	8	209
2018, Vorarlberg	6	25	20	5	2	58
2018, Wien	77	174	220	100	27	598

Tätigkeiten und Lernformen

Zuerst werden alle abgefragten Items für Österreich 2018 ausgewertet, anschließend finden Sie jedes einzelne Item mit den Bundesländer-Vergleichen ausgewertet.

Wie oft verrichteten Sie folgende Aufgaben an dieser Abteilung? (1)

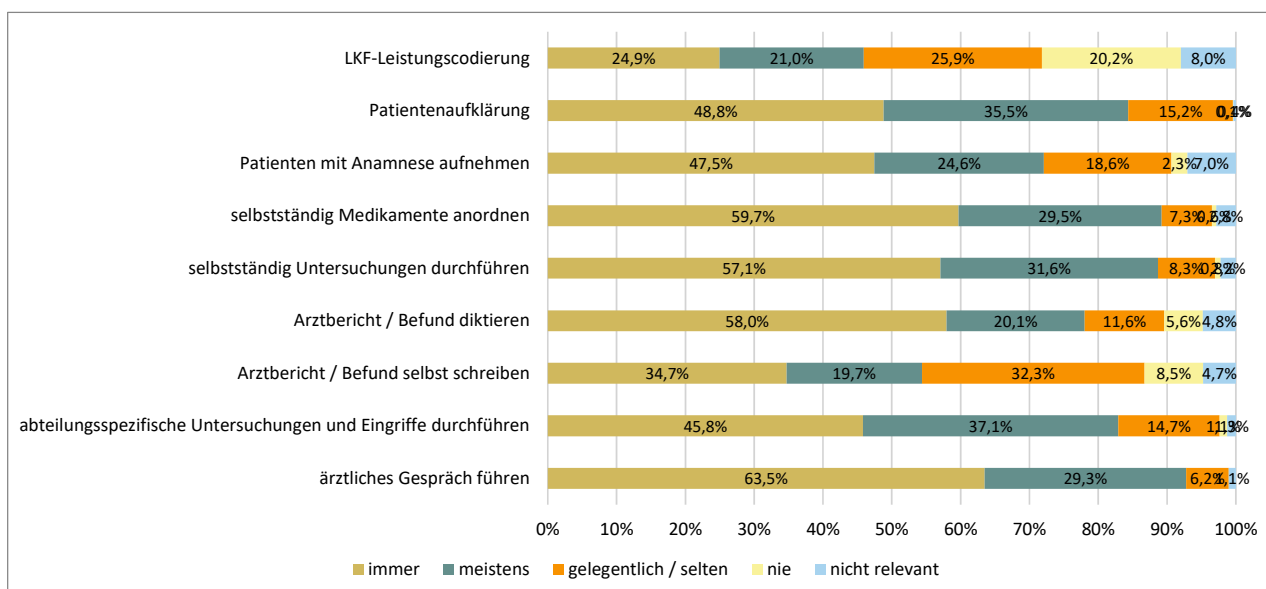

	Prozent					N
	immer	meistens	gelegentlich / selten	nie	nicht relevant	
LKF-Leistungscodierung	24,9%	21,0%	25,9%	20,2%	8,0%	1888
Patientenaufklärung	48,8%	35,5%	15,2%	0,1%	0,4%	1905
Patienten mit Anamnese aufnehmen	47,5%	24,6%	18,6%	2,3%	7,0%	1902
selbstständig Medikamente anordnen	59,7%	29,5%	7,3%	0,6%	2,8%	1901
selbstständig Untersuchungen durchführen	57,1%	31,6%	8,3%	0,8%	2,2%	1900
Arztbericht / Befund diktieren	58,0%	20,1%	11,6%	5,6%	4,8%	1903
Arztbericht / Befund selbst schreiben	34,7%	19,7%	32,3%	8,5%	4,7%	1896
abteilungsspezifische Untersuchungen und Eingriffe durchführen	45,8%	37,1%	14,7%	1,1%	1,3%	1901
ärztliches Gespräch führen	63,5%	29,3%	6,2%	0,0%	1,1%	1900

	Anzahl					N
	immer	meistens	gelegentlich / selten	nie	nicht relevant	
LKF-Leistungscodierung	471	396	489	381	151	1888
Patientenaufklärung	930	677	290	1	7	1905
Patienten mit Anamnese aufnehmen	903	468	353	44	134	1902
selbstständig Medikamente anordnen	1135	561	139	12	54	1901
selbstständig Untersuchungen durchführen	1084	601	157	16	42	1900
Arztbericht / Befund diktieren	1103	382	220	107	91	1903
Arztbericht / Befund selbst schreiben	658	373	613	162	90	1896
abteilungsspezifische Untersuchungen und Eingriffe durchführen	871	705	280	21	24	1901
ärztliches Gespräch führen	1206	557	117	0	20	1900

Wie oft verrichteten Sie folgende Aufgaben an dieser Abteilung? (2)

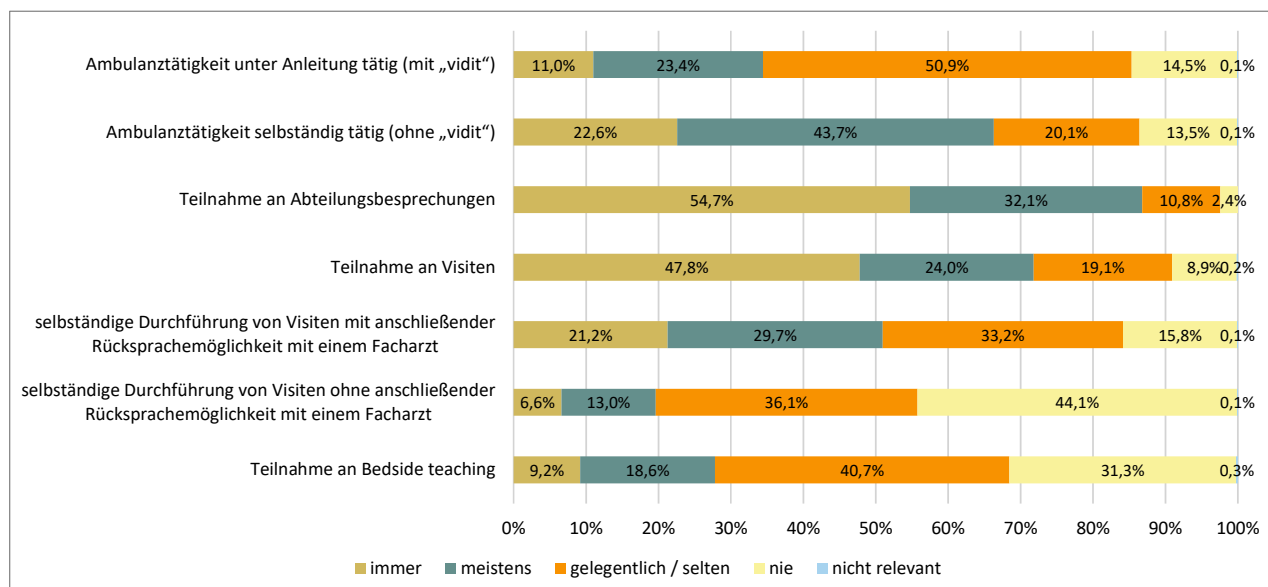

	Prozent					N
	immer	meistens	gelegentlich / selten	nie	nicht relevant	
Ambulanztätigkeit unter Anleitung tätig (mit „vidit“)	11,0%	23,4%	50,9%	14,5%	0,1%	1891
Ambulanztätigkeit selbständig tätig (ohne „vidit“)	22,6%	43,7%	20,1%	13,5%	0,1%	1884
Teilnahme an Abteilungsbesprechungen	54,7%	32,1%	10,8%	2,4%	0,0%	1900
Teilnahme an Visiten	47,8%	24,0%	19,1%	8,9%	0,2%	1873
selbständige Durchführung von Visiten mit anschließender Rücksprachemöglichkeit mit einem Facharzt	21,2%	29,7%	33,2%	15,8%	0,1%	1878
selbständige Durchführung von Visiten ohne anschließender Rücksprachemöglichkeit mit einem Facharzt	6,6%	13,0%	36,1%	44,1%	0,1%	1865
Teilnahme an Bedside teaching	9,2%	18,6%	40,7%	31,3%	0,3%	1871

	Anzahl					N
	immer	meistens	gelegentlich / selten	nie	nicht relevant	
Ambulanztätigkeit unter Anleitung tätig (mit „vidit“)	208	443	963	275	2	1891
Ambulanztätigkeit selbständig tätig (ohne „vidit“)	425	824	379	254	2	1884
Teilnahme an Abteilungsbesprechungen	1040	609	205	46	0	1900
Teilnahme an Visiten	895	450	358	167	3	1873
selbständige Durchführung von Visiten mit anschließender Rücksprachemöglichkeit mit einem Facharzt	399	558	623	296	2	1878
selbständige Durchführung von Visiten ohne anschließender Rücksprachemöglichkeit mit einem Facharzt	123	243	674	823	2	1865
Teilnahme an Bedside teaching	172	348	761	585	5	1871

LKF-Leistungscodierung

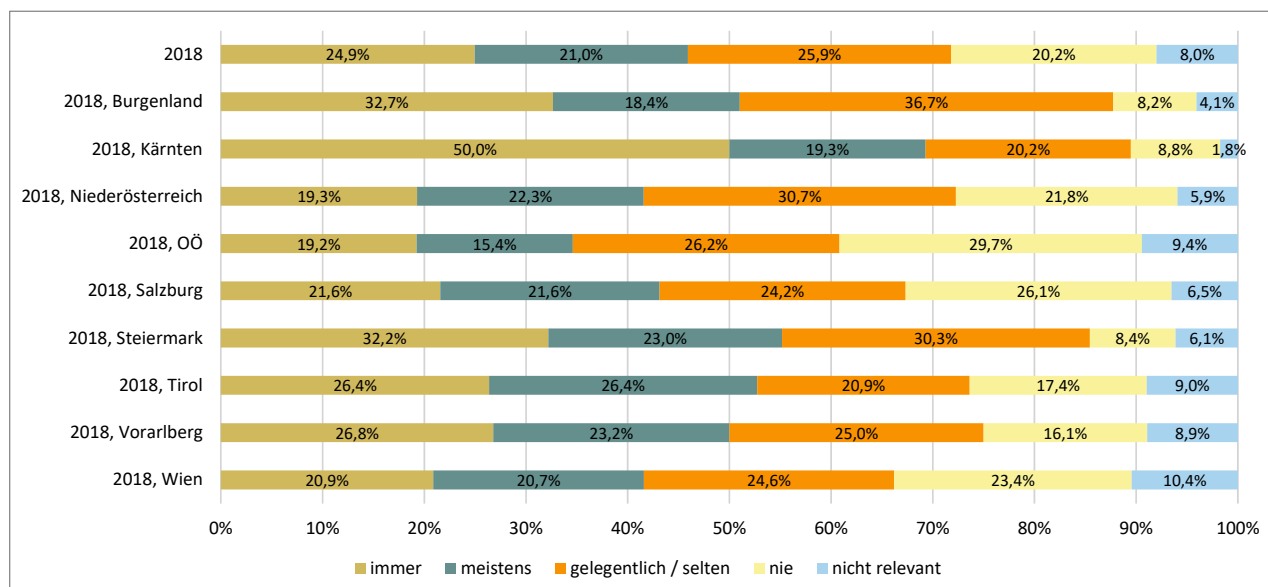

	Prozent					N
	immer	meistens	gelegentlich / selten	nie	nicht relevant	
2018	24,9%	21,0%	25,9%	20,2%	8,0%	1888
2018, Burgenland	32,7%	18,4%	36,7%	8,2%	4,1%	49
2018, Kärnten	50,0%	19,3%	20,2%	8,8%	1,8%	114
2018, Niederösterreich	19,3%	22,3%	30,7%	21,8%	5,9%	202
2018, OÖ	19,2%	15,4%	26,2%	29,7%	9,4%	286
2018, Salzburg	21,6%	21,6%	24,2%	26,1%	6,5%	153
2018, Steiermark	32,2%	23,0%	30,3%	8,4%	6,1%	261
2018, Tirol	26,4%	26,4%	20,9%	17,4%	9,0%	201
2018, Vorarlberg	26,8%	23,2%	25,0%	16,1%	8,9%	56
2018, Wien	20,9%	20,7%	24,6%	23,4%	10,4%	565

	Anzahl					N
	immer	meistens	gelegentlich / selten	nie	nicht relevant	
2018	471	396	489	381	151	1888
2018, Burgenland	16	9	18	4	2	49
2018, Kärnten	57	22	23	10	2	114
2018, Niederösterreich	39	45	62	44	12	202
2018, OÖ	55	44	75	85	27	286
2018, Salzburg	33	33	37	40	10	153
2018, Steiermark	84	60	79	22	16	261
2018, Tirol	53	53	42	35	18	201
2018, Vorarlberg	15	13	14	9	5	56
2018, Wien	118	117	139	132	59	565

Patientenaufklärung

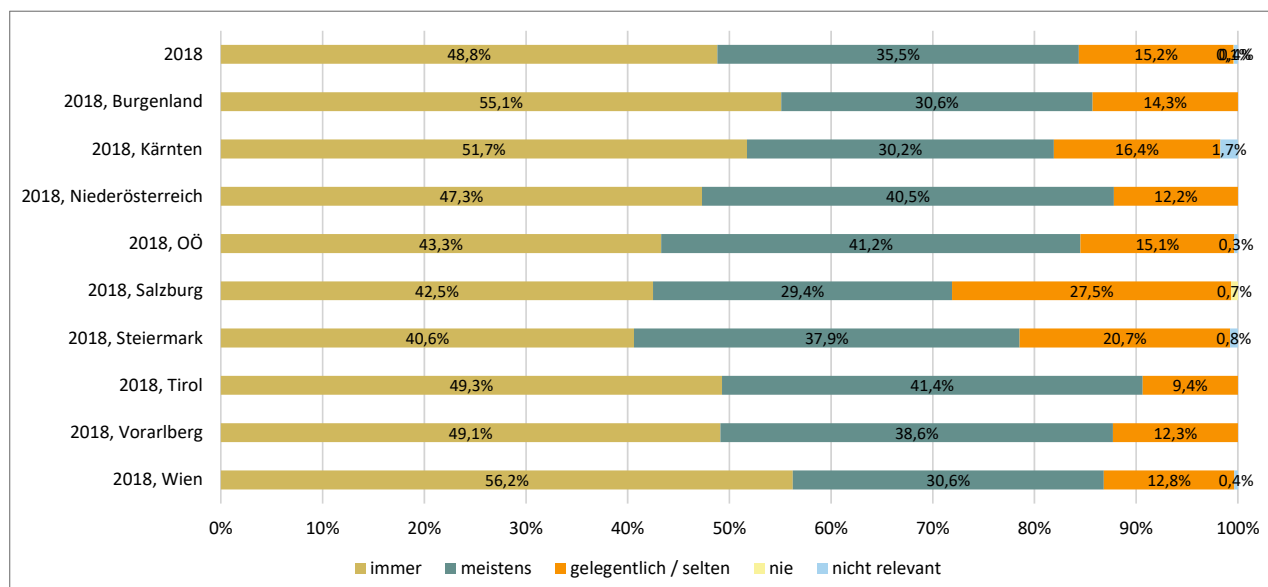

	Prozent					N
	immer	meistens	gelegentlich / selten	nie	nicht relevant	
2018	48,8%	35,5%	15,2%	0,1%	0,4%	1905
2018, Burgenland	55,1%	30,6%	14,3%	0,0%	0,0%	49
2018, Kärnten	51,7%	30,2%	16,4%	0,0%	1,7%	116
2018, Niederösterreich	47,3%	40,5%	12,2%	0,0%	0,0%	205
2018, OÖ	43,3%	41,2%	15,1%	0,0%	0,3%	291
2018, Salzburg	42,5%	29,4%	27,5%	0,7%	0,0%	153
2018, Steiermark	40,6%	37,9%	20,7%	0,0%	0,8%	261
2018, Tirol	49,3%	41,4%	9,4%	0,0%	0,0%	203
2018, Vorarlberg	49,1%	38,6%	12,3%	0,0%	0,0%	57
2018, Wien	56,2%	30,6%	12,8%	0,0%	0,4%	569

	Anzahl					N
	immer	meistens	gelegentlich / selten	nie	nicht relevant	
2018	930	677	290	1	7	1905
2018, Burgenland	27	15	7	0	0	49
2018, Kärnten	60	35	19	0	2	116
2018, Niederösterreich	97	83	25	0	0	205
2018, OÖ	126	120	44	0	1	291
2018, Salzburg	65	45	42	1	0	153
2018, Steiermark	106	99	54	0	2	261
2018, Tirol	100	84	19	0	0	203
2018, Vorarlberg	28	22	7	0	0	57
2018, Wien	320	174	73	0	2	569

Patienten mit Anamnese aufnehmen

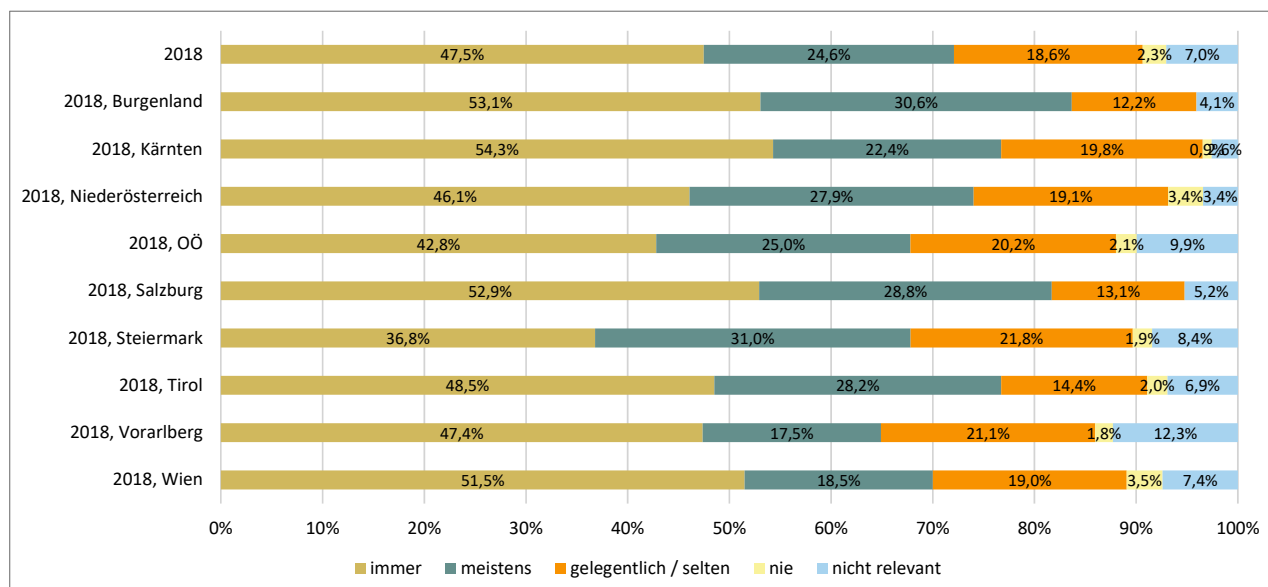

	Prozent					N
	immer	meistens	gelegentlich / selten	nie	nicht relevant	
2018	47,5%	24,6%	18,6%	2,3%	7,0%	1902
2018, Burgenland	53,1%	30,6%	12,2%	0,0%	4,1%	49
2018, Kärnten	54,3%	22,4%	19,8%	0,9%	2,6%	116
2018, Niederösterreich	46,1%	27,9%	19,1%	3,4%	3,4%	204
2018, OÖ	42,8%	25,0%	20,2%	2,1%	9,9%	292
2018, Salzburg	52,9%	28,8%	13,1%	0,0%	5,2%	153
2018, Steiermark	36,8%	31,0%	21,8%	1,9%	8,4%	261
2018, Tirol	48,5%	28,2%	14,4%	2,0%	6,9%	202
2018, Vorarlberg	47,4%	17,5%	21,1%	1,8%	12,3%	57
2018, Wien	51,5%	18,5%	19,0%	3,5%	7,4%	567

	Anzahl					N
	immer	meistens	gelegentlich / selten	nie	nicht relevant	
2018	903	468	353	44	134	1902
2018, Burgenland	26	15	6	0	2	49
2018, Kärnten	63	26	23	1	3	116
2018, Niederösterreich	94	57	39	7	7	204
2018, OÖ	125	73	59	6	29	292
2018, Salzburg	81	44	20	0	8	153
2018, Steiermark	96	81	57	5	22	261
2018, Tirol	98	57	29	4	14	202
2018, Vorarlberg	27	10	12	1	7	57
2018, Wien	292	105	108	20	42	567

selbstständig Medikamente anordnen

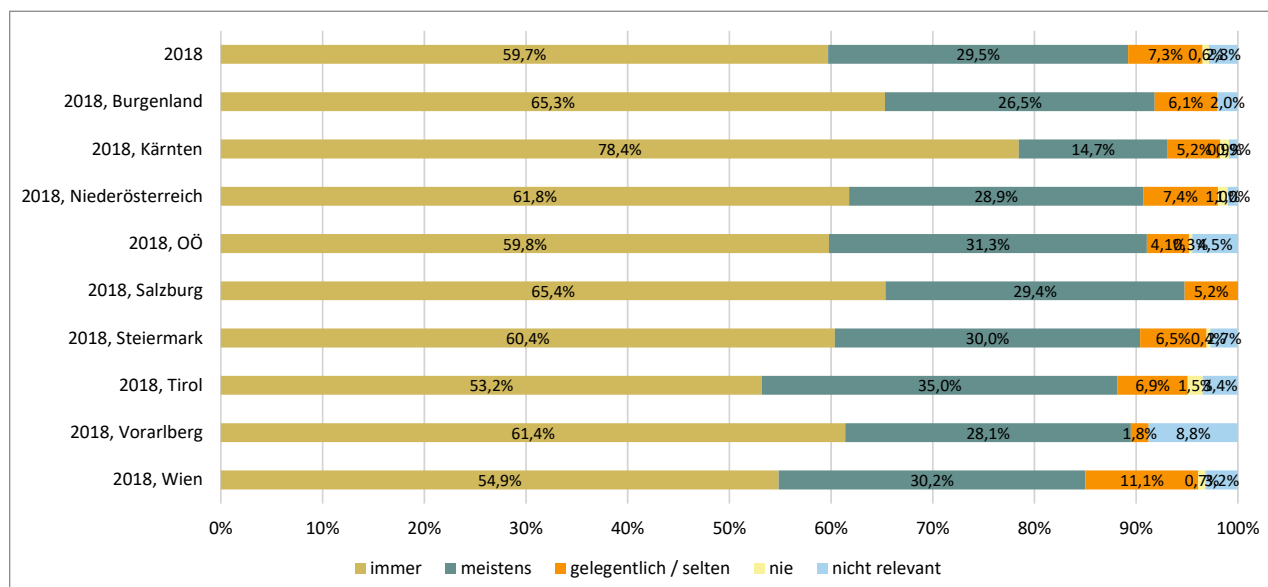

	Prozent					N
	immer	meistens	gelegentlich / selten	nie	nicht relevant	
2018	59,7%	29,5%	7,3%	0,6%	2,8%	1901
2018, Burgenland	65,3%	26,5%	6,1%	0,0%	2,0%	49
2018, Kärnten	78,4%	14,7%	5,2%	0,9%	0,9%	116
2018, Niederösterreich	61,8%	28,9%	7,4%	1,0%	1,0%	204
2018, OÖ	59,8%	31,3%	4,1%	0,3%	4,5%	291
2018, Salzburg	65,4%	29,4%	5,2%	0,0%	0,0%	153
2018, Steiermark	60,4%	30,0%	6,5%	0,4%	2,7%	260
2018, Tirol	53,2%	35,0%	6,9%	1,5%	3,4%	203
2018, Vorarlberg	61,4%	28,1%	1,8%	0,0%	8,8%	57
2018, Wien	54,9%	30,2%	11,1%	0,7%	3,2%	567

	Anzahl					N
	immer	meistens	gelegentlich / selten	nie	nicht relevant	
2018	1135	561	139	12	54	1901
2018, Burgenland	32	13	3	0	1	49
2018, Kärnten	91	17	6	1	1	116
2018, Niederösterreich	126	59	15	2	2	204
2018, OÖ	174	91	12	1	13	291
2018, Salzburg	100	45	8	0	0	153
2018, Steiermark	157	78	17	1	7	260
2018, Tirol	108	71	14	3	7	203
2018, Vorarlberg	35	16	1	0	5	57
2018, Wien	311	171	63	4	18	567

selbstständig Untersuchungen durchführen

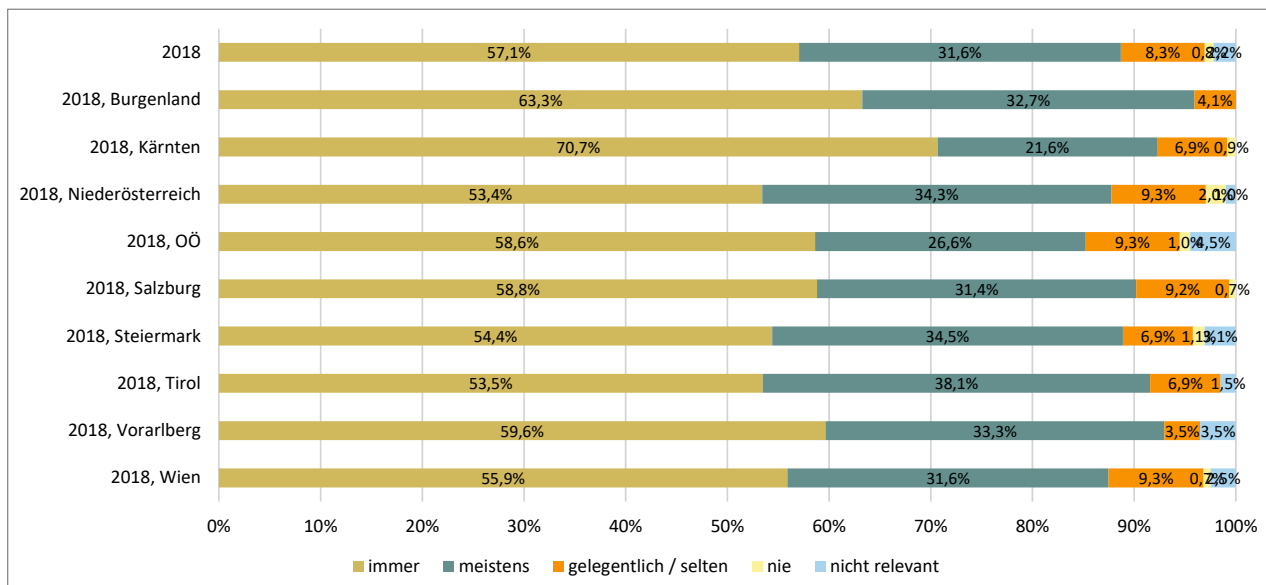

	Prozent					N
	immer	meistens	gelegentlich / selten	nie	nicht relevant	
2018	57,1%	31,6%	8,3%	0,8%	2,2%	1900
2018, Burgenland	63,3%	32,7%	4,1%	0,0%	0,0%	49
2018, Kärnten	70,7%	21,6%	6,9%	0,9%	0,0%	116
2018, Niederösterreich	53,4%	34,3%	9,3%	2,0%	1,0%	204
2018, OÖ	58,6%	26,6%	9,3%	1,0%	4,5%	290
2018, Salzburg	58,8%	31,4%	9,2%	0,7%	0,0%	153
2018, Steiermark	54,4%	34,5%	6,9%	1,1%	3,1%	261
2018, Tirol	53,5%	38,1%	6,9%	0,0%	1,5%	202
2018, Vorarlberg	59,6%	33,3%	3,5%	0,0%	3,5%	57
2018, Wien	55,9%	31,6%	9,3%	0,7%	2,5%	567

	Anzahl					N
	immer	meistens	gelegentlich / selten	nie	nicht relevant	
2018	1084	601	157	16	42	1900
2018, Burgenland	31	16	2	0	0	49
2018, Kärnten	82	25	8	1	0	116
2018, Niederösterreich	109	70	19	4	2	204
2018, OÖ	170	77	27	3	13	290
2018, Salzburg	90	48	14	1	0	153
2018, Steiermark	142	90	18	3	8	261
2018, Tirol	108	77	14	0	3	202
2018, Vorarlberg	34	19	2	0	2	57
2018, Wien	317	179	53	4	14	567

Arztbericht / Befund diktieren

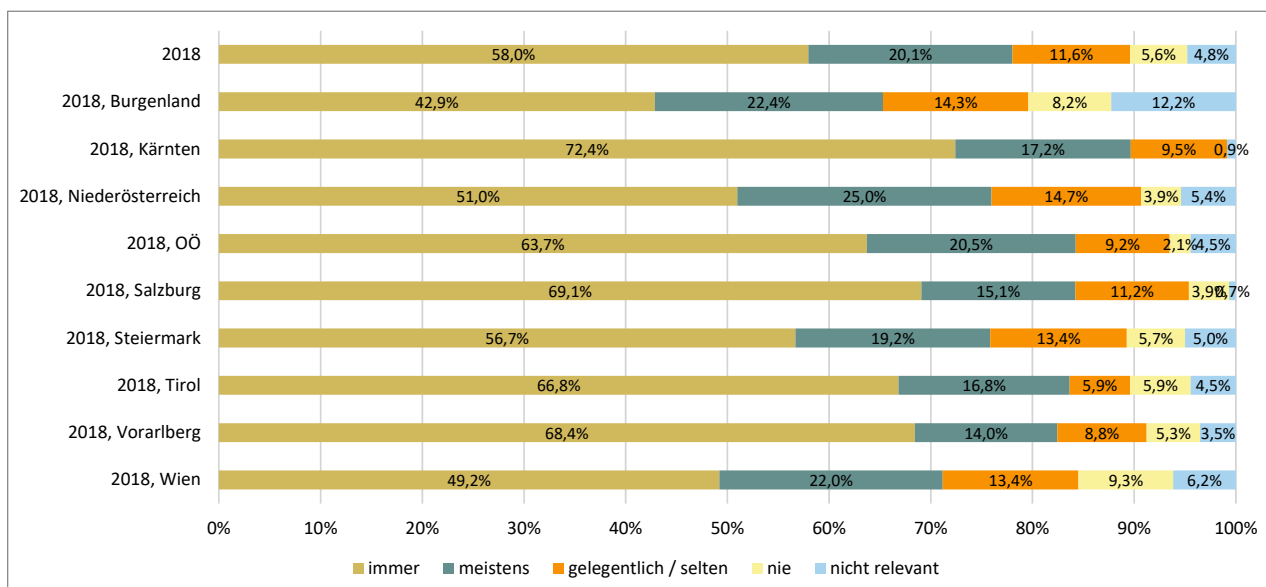

	Prozent					N
	immer	meistens	gelegentlich / selten	nie	nicht relevant	
2018	58,0%	20,1%	11,6%	5,6%	4,8%	1903
2018, Burgenland	42,9%	22,4%	14,3%	8,2%	12,2%	49
2018, Kärnten	72,4%	17,2%	9,5%	0,0%	0,9%	116
2018, Niederösterreich	51,0%	25,0%	14,7%	3,9%	5,4%	204
2018, OÖ	63,7%	20,5%	9,2%	2,1%	4,5%	292
2018, Salzburg	69,1%	15,1%	11,2%	3,9%	0,7%	152
2018, Steiermark	56,7%	19,2%	13,4%	5,7%	5,0%	261
2018, Tirol	66,8%	16,8%	5,9%	5,9%	4,5%	202
2018, Vorarlberg	68,4%	14,0%	8,8%	5,3%	3,5%	57
2018, Wien	49,2%	22,0%	13,4%	9,3%	6,2%	569

	Anzahl					N
	immer	meistens	gelegentlich / selten	nie	nicht relevant	
2018	1103	382	220	107	91	1903
2018, Burgenland	21	11	7	4	6	49
2018, Kärnten	84	20	11	0	1	116
2018, Niederösterreich	104	51	30	8	11	204
2018, OÖ	186	60	27	6	13	292
2018, Salzburg	105	23	17	6	1	152
2018, Steiermark	148	50	35	15	13	261
2018, Tirol	135	34	12	12	9	202
2018, Vorarlberg	39	8	5	3	2	57
2018, Wien	280	125	76	53	35	569

Arztbericht / Befund selbst schreiben

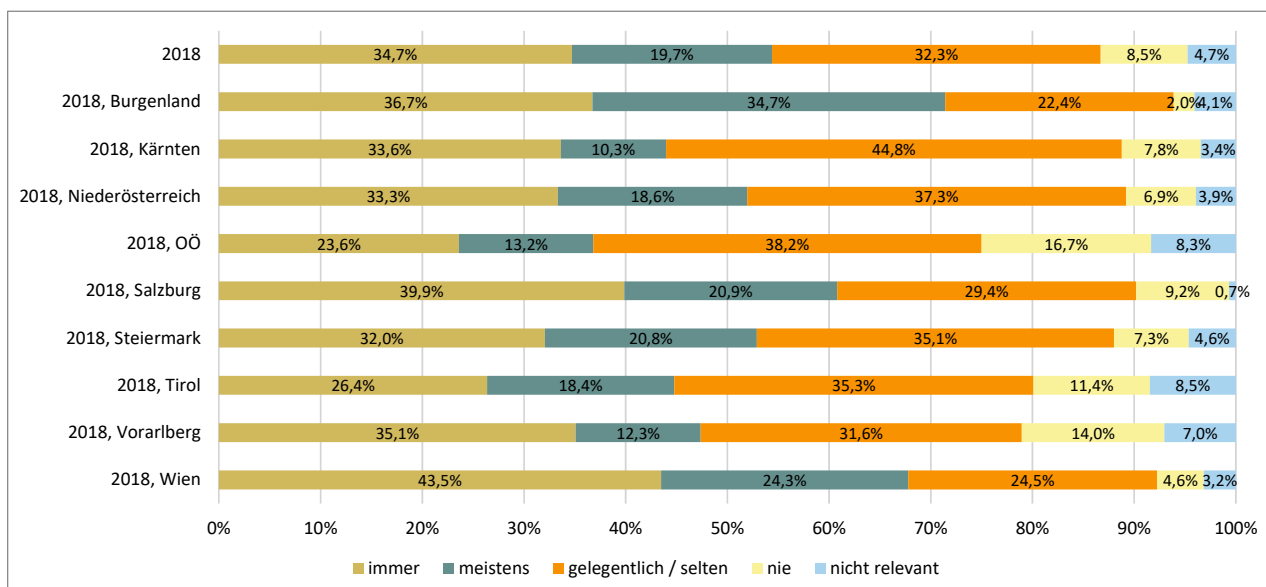

	Prozent					N
	immer	meistens	gelegentlich / selten	nie	nicht relevant	
2018	34,7%	19,7%	32,3%	8,5%	4,7%	1896
2018, Burgenland	36,7%	34,7%	22,4%	2,0%	4,1%	49
2018, Kärnten	33,6%	10,3%	44,8%	7,8%	3,4%	116
2018, Niederösterreich	33,3%	18,6%	37,3%	6,9%	3,9%	204
2018, OÖ	23,6%	13,2%	38,2%	16,7%	8,3%	288
2018, Salzburg	39,9%	20,9%	29,4%	9,2%	0,7%	153
2018, Steiermark	32,0%	20,8%	35,1%	7,3%	4,6%	259
2018, Tirol	26,4%	18,4%	35,3%	11,4%	8,5%	201
2018, Vorarlberg	35,1%	12,3%	31,6%	14,0%	7,0%	57
2018, Wien	43,5%	24,3%	24,5%	4,6%	3,2%	568

	Anzahl					N
	immer	meistens	gelegentlich / selten	nie	nicht relevant	
2018	658	373	613	162	90	1896
2018, Burgenland	18	17	11	1	2	49
2018, Kärnten	39	12	52	9	4	116
2018, Niederösterreich	68	38	76	14	8	204
2018, OÖ	68	38	110	48	24	288
2018, Salzburg	61	32	45	14	1	153
2018, Steiermark	83	54	91	19	12	259
2018, Tirol	53	37	71	23	17	201
2018, Vorarlberg	20	7	18	8	4	57
2018, Wien	247	138	139	26	18	568

abteilungsspezifische Untersuchungen und Eingriffe durchführen

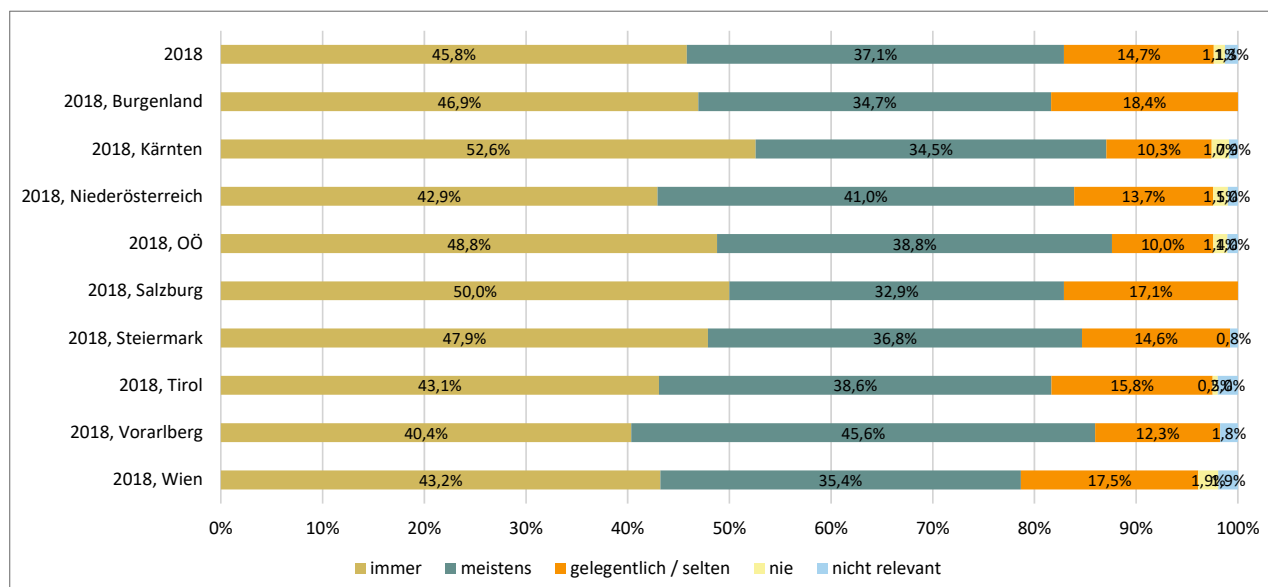

	Prozent					N
	immer	meistens	gelegentlich / selten	nie	nicht relevant	
2018	45,8%	37,1%	14,7%	1,1%	1,3%	1901
2018, Burgenland	46,9%	34,7%	18,4%	0,0%	0,0%	49
2018, Kärnten	52,6%	34,5%	10,3%	1,7%	0,9%	116
2018, Niederösterreich	42,9%	41,0%	13,7%	1,5%	1,0%	205
2018, OÖ	48,8%	38,8%	10,0%	1,4%	1,0%	291
2018, Salzburg	50,0%	32,9%	17,1%	0,0%	0,0%	152
2018, Steiermark	47,9%	36,8%	14,6%	0,0%	0,8%	261
2018, Tirol	43,1%	38,6%	15,8%	0,5%	2,0%	202
2018, Vorarlberg	40,4%	45,6%	12,3%	0,0%	1,8%	57
2018, Wien	43,2%	35,4%	17,5%	1,9%	1,9%	567

	Anzahl					N
	immer	meistens	gelegentlich / selten	nie	nicht relevant	
2018	871	705	280	21	24	1901
2018, Burgenland	23	17	9	0	0	49
2018, Kärnten	61	40	12	2	1	116
2018, Niederösterreich	88	84	28	3	2	205
2018, OÖ	142	113	29	4	3	291
2018, Salzburg	76	50	26	0	0	152
2018, Steiermark	125	96	38	0	2	261
2018, Tirol	87	78	32	1	4	202
2018, Vorarlberg	23	26	7	0	1	57
2018, Wien	245	201	99	11	11	567

ärztliches Gespräch führen

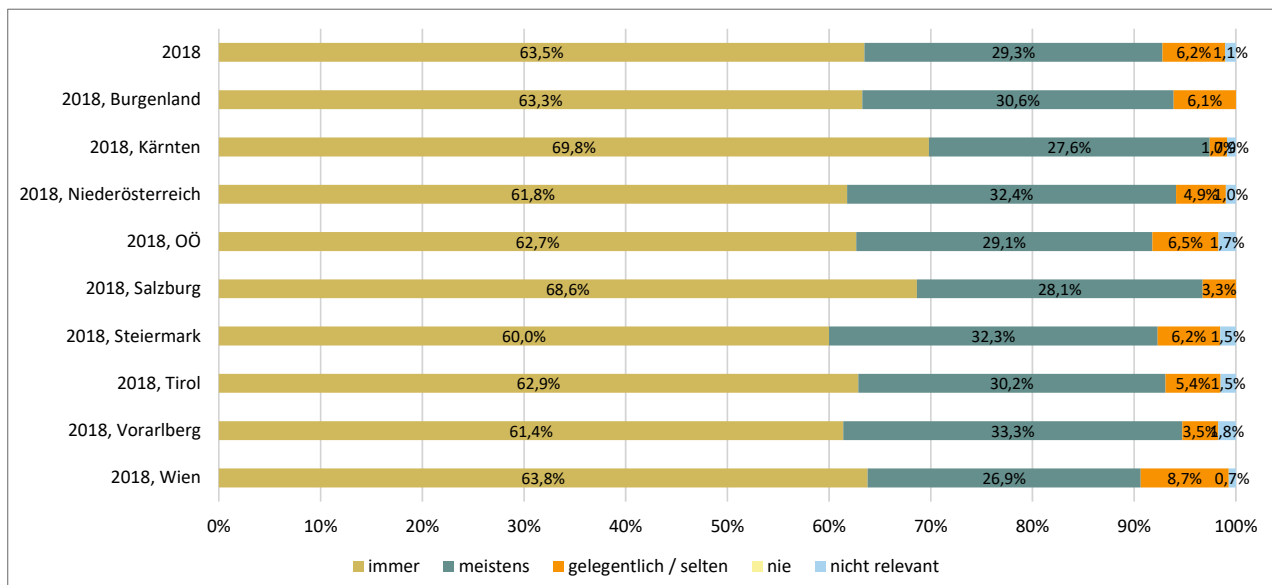

	Prozent					N
	immer	meistens	gelegentlich / selten	nie	nicht relevant	
2018	63,5%	29,3%	6,2%	0,0%	1,1%	1900
2018, Burgenland	63,3%	30,6%	6,1%	0,0%	0,0%	49
2018, Kärnten	69,8%	27,6%	1,7%	0,0%	0,9%	116
2018, Niederösterreich	61,8%	32,4%	4,9%	0,0%	1,0%	204
2018, OÖ	62,7%	29,1%	6,5%	0,0%	1,7%	292
2018, Salzburg	68,6%	28,1%	3,3%	0,0%	0,0%	153
2018, Steiermark	60,0%	32,3%	6,2%	0,0%	1,5%	260
2018, Tirol	62,9%	30,2%	5,4%	0,0%	1,5%	202
2018, Vorarlberg	61,4%	33,3%	3,5%	0,0%	1,8%	57
2018, Wien	63,8%	26,9%	8,7%	0,0%	0,7%	566

	Anzahl					N
	immer	meistens	gelegentlich / selten	nie	nicht relevant	
2018	1206	557	117	0	20	1900
2018, Burgenland	31	15	3	0	0	49
2018, Kärnten	81	32	2	0	1	116
2018, Niederösterreich	126	66	10	0	2	204
2018, OÖ	183	85	19	0	5	292
2018, Salzburg	105	43	5	0	0	153
2018, Steiermark	156	84	16	0	4	260
2018, Tirol	127	61	11	0	3	202
2018, Vorarlberg	35	19	2	0	1	57
2018, Wien	361	152	49	0	4	566

Ambulanztätigkeit unter Anleitung tätig (mit „vidit“)

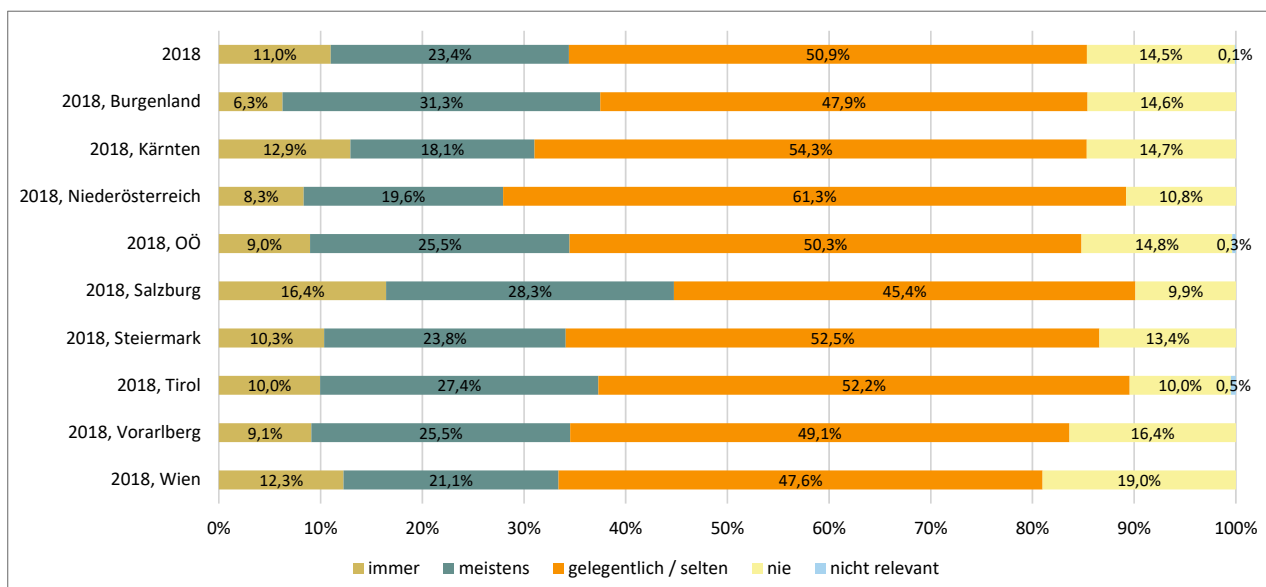

	Prozent					N
	immer	meistens	gelegentlich / selten	nie	nicht relevant	
2018	11,0%	23,4%	50,9%	14,5%	0,1%	1891
2018, Burgenland	6,3%	31,3%	47,9%	14,6%	0,0%	48
2018, Kärnten	12,9%	18,1%	54,3%	14,7%	0,0%	116
2018, Niederösterreich	8,3%	19,6%	61,3%	10,8%	0,0%	204
2018, OÖ	9,0%	25,5%	50,3%	14,8%	0,3%	290
2018, Salzburg	16,4%	28,3%	45,4%	9,9%	0,0%	152
2018, Steiermark	10,3%	23,8%	52,5%	13,4%	0,0%	261
2018, Tirol	10,0%	27,4%	52,2%	10,0%	0,5%	201
2018, Vorarlberg	9,1%	25,5%	49,1%	16,4%	0,0%	55
2018, Wien	12,3%	21,1%	47,6%	19,0%	0,0%	563

	Anzahl					N
	immer	meistens	gelegentlich / selten	nie	nicht relevant	
2018	208	443	963	275	2	1891
2018, Burgenland	3	15	23	7	0	48
2018, Kärnten	15	21	63	17	0	116
2018, Niederösterreich	17	40	125	22	0	204
2018, OÖ	26	74	146	43	1	290
2018, Salzburg	25	43	69	15	0	152
2018, Steiermark	27	62	137	35	0	261
2018, Tirol	20	55	105	20	1	201
2018, Vorarlberg	5	14	27	9	0	55
2018, Wien	69	119	268	107	0	563

Ambulanztätigkeit selbständig tätig (ohne „vidit“)

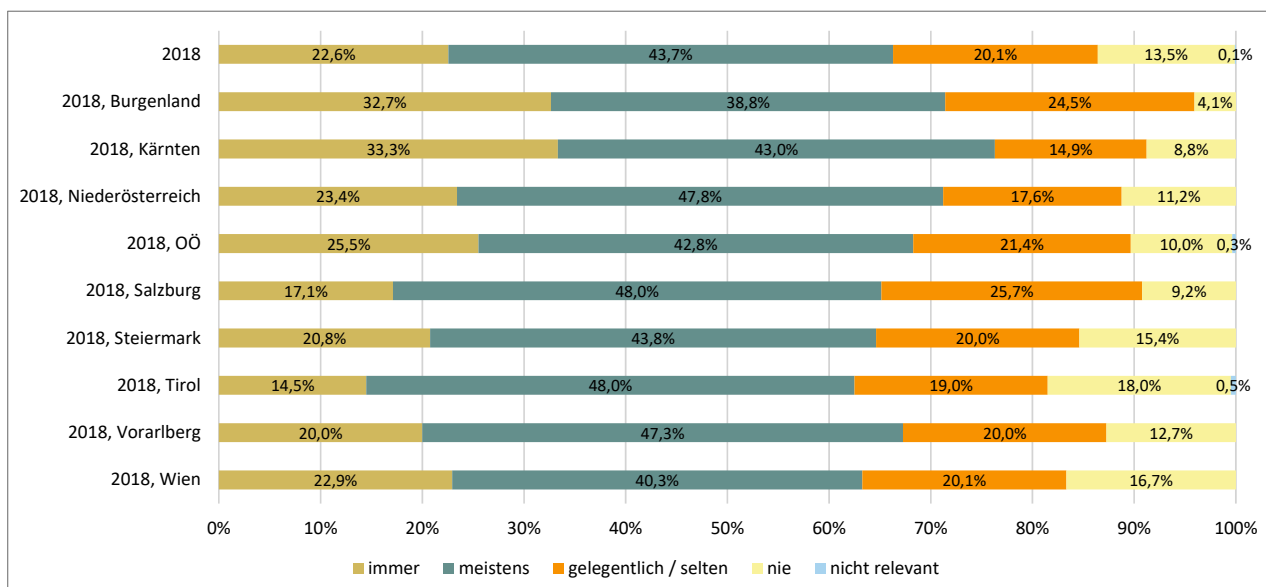

	Prozent					N
	immer	meistens	gelegentlich / selten	nie	nicht relevant	
2018	22,6%	43,7%	20,1%	13,5%	0,1%	1884
2018, Burgenland	32,7%	38,8%	24,5%	4,1%	0,0%	49
2018, Kärnten	33,3%	43,0%	14,9%	8,8%	0,0%	114
2018, Niederösterreich	23,4%	47,8%	17,6%	11,2%	0,0%	205
2018, OÖ	25,5%	42,8%	21,4%	10,0%	0,3%	290
2018, Salzburg	17,1%	48,0%	25,7%	9,2%	0,0%	152
2018, Steiermark	20,8%	43,8%	20,0%	15,4%	0,0%	260
2018, Tirol	14,5%	48,0%	19,0%	18,0%	0,5%	200
2018, Vorarlberg	20,0%	47,3%	20,0%	12,7%	0,0%	55
2018, Wien	22,9%	40,3%	20,1%	16,7%	0,0%	558

	Anzahl					N
	immer	meistens	gelegentlich / selten	nie	nicht relevant	
2018	425	824	379	254	2	1884
2018, Burgenland	16	19	12	2	0	49
2018, Kärnten	38	49	17	10	0	114
2018, Niederösterreich	48	98	36	23	0	205
2018, OÖ	74	124	62	29	1	290
2018, Salzburg	26	73	39	14	0	152
2018, Steiermark	54	114	52	40	0	260
2018, Tirol	29	96	38	36	1	200
2018, Vorarlberg	11	26	11	7	0	55
2018, Wien	128	225	112	93	0	558

Teilnahme an Abteilungsbesprechungen

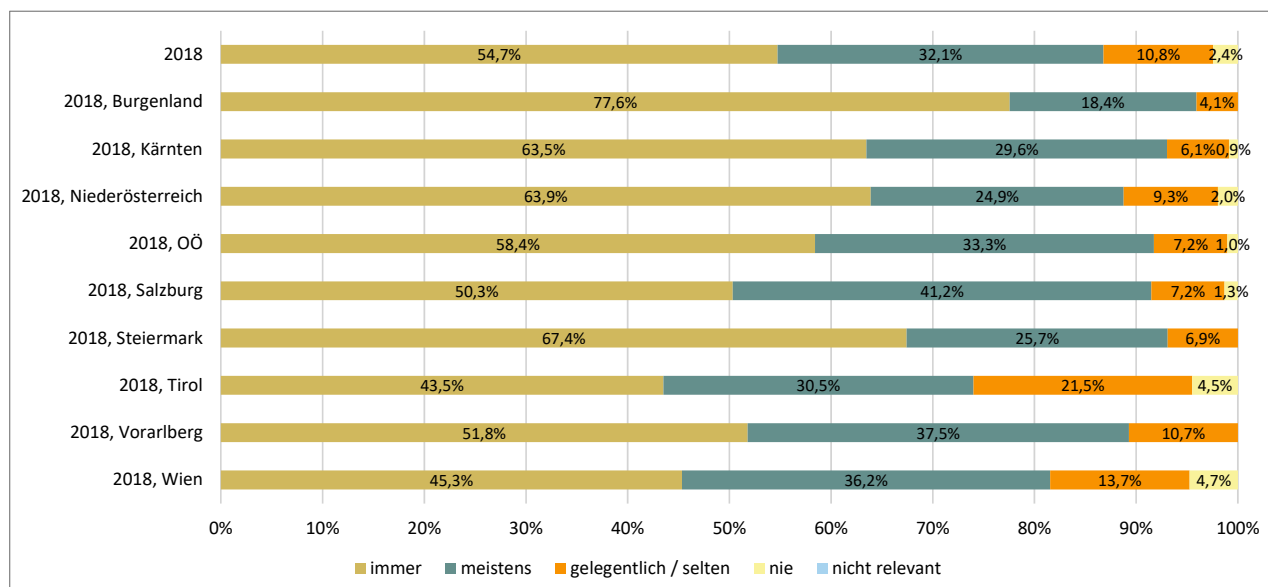

	Prozent					N
	immer	meistens	gelegentlich / selten	nie	nicht relevant	
2018	54,7%	32,1%	10,8%	2,4%	0,0%	1900
2018, Burgenland	77,6%	18,4%	4,1%	0,0%	0,0%	49
2018, Kärnten	63,5%	29,6%	6,1%	0,9%	0,0%	115
2018, Niederösterreich	63,9%	24,9%	9,3%	2,0%	0,0%	205
2018, OÖ	58,4%	33,3%	7,2%	1,0%	0,0%	291
2018, Salzburg	50,3%	41,2%	7,2%	1,3%	0,0%	153
2018, Steiermark	67,4%	25,7%	6,9%	0,0%	0,0%	261
2018, Tirol	43,5%	30,5%	21,5%	4,5%	0,0%	200
2018, Vorarlberg	51,8%	37,5%	10,7%	0,0%	0,0%	56
2018, Wien	45,3%	36,2%	13,7%	4,7%	0,0%	569

	Anzahl					N
	immer	meistens	gelegentlich / selten	nie	nicht relevant	
2018	1040	609	205	46	0	1900
2018, Burgenland	38	9	2	0	0	49
2018, Kärnten	73	34	7	1	0	115
2018, Niederösterreich	131	51	19	4	0	205
2018, OÖ	170	97	21	3	0	291
2018, Salzburg	77	63	11	2	0	153
2018, Steiermark	176	67	18	0	0	261
2018, Tirol	87	61	43	9	0	200
2018, Vorarlberg	29	21	6	0	0	56
2018, Wien	258	206	78	27	0	569

Teilnahme an Visiten

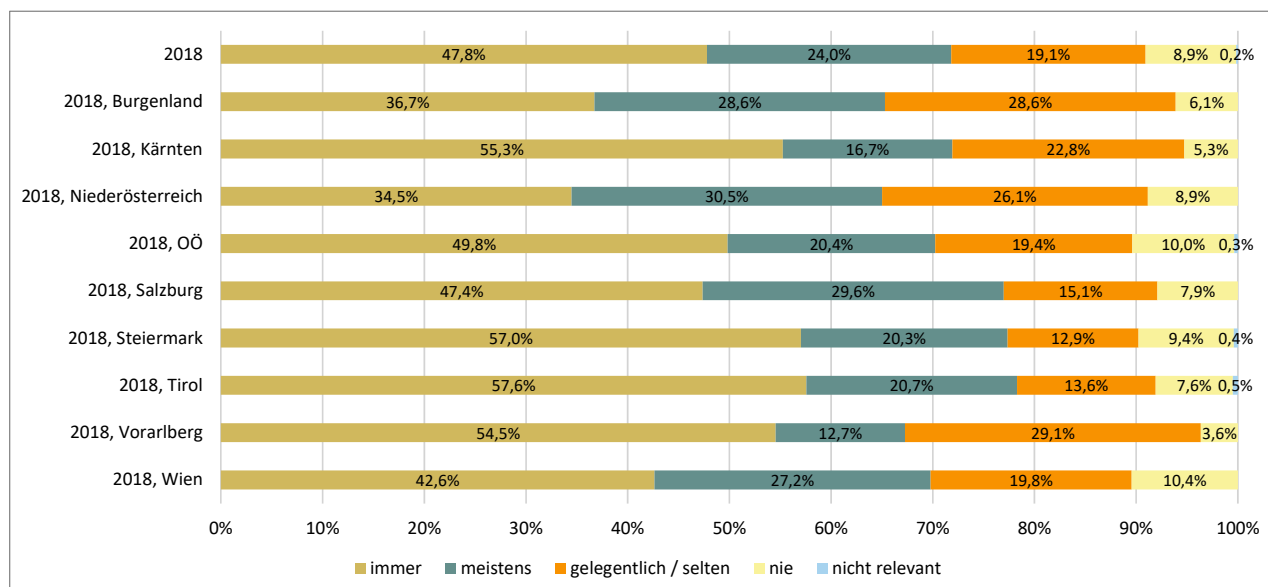

	Prozent					N
	immer	meistens	gelegentlich / selten	nie	nicht relevant	
2018	47,8%	24,0%	19,1%	8,9%	0,2%	1873
2018, Burgenland	36,7%	28,6%	28,6%	6,1%	0,0%	49
2018, Kärnten	55,3%	16,7%	22,8%	5,3%	0,0%	114
2018, Niederösterreich	34,5%	30,5%	26,1%	8,9%	0,0%	203
2018, OÖ	49,8%	20,4%	19,4%	10,0%	0,3%	289
2018, Salzburg	47,4%	29,6%	15,1%	7,9%	0,0%	152
2018, Steiermark	57,0%	20,3%	12,9%	9,4%	0,4%	256
2018, Tirol	57,6%	20,7%	13,6%	7,6%	0,5%	198
2018, Vorarlberg	54,5%	12,7%	29,1%	3,6%	0,0%	55
2018, Wien	42,6%	27,2%	19,8%	10,4%	0,0%	556

	Anzahl					N
	immer	meistens	gelegentlich / selten	nie	nicht relevant	
2018	895	450	358	167	3	1873
2018, Burgenland	18	14	14	3	0	49
2018, Kärnten	63	19	26	6	0	114
2018, Niederösterreich	70	62	53	18	0	203
2018, OÖ	144	59	56	29	1	289
2018, Salzburg	72	45	23	12	0	152
2018, Steiermark	146	52	33	24	1	256
2018, Tirol	114	41	27	15	1	198
2018, Vorarlberg	30	7	16	2	0	55
2018, Wien	237	151	110	58	0	556

selbständige Durchführung von Visiten mit anschließender Rücksprachemöglichkeit mit einem Facharzt

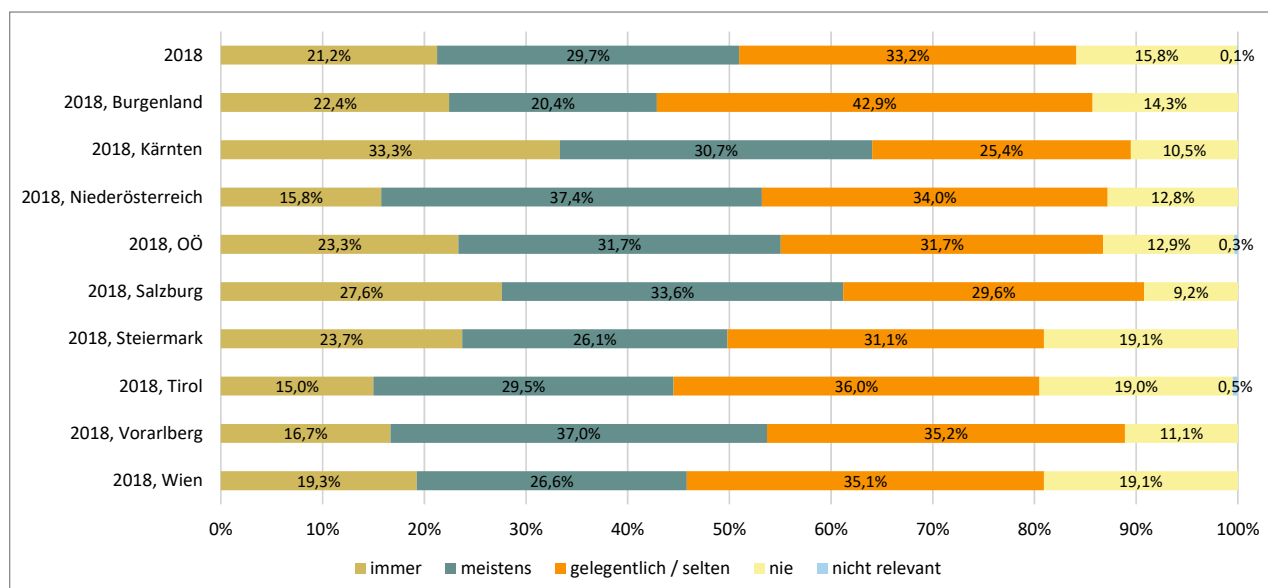

	Prozent					N
	immer	meistens	gelegentlich / selten	nie	nicht relevant	
2018	21,2%	29,7%	33,2%	15,8%	0,1%	1878
2018, Burgenland	22,4%	20,4%	42,9%	14,3%	0,0%	49
2018, Kärnten	33,3%	30,7%	25,4%	10,5%	0,0%	114
2018, Niederösterreich	15,8%	37,4%	34,0%	12,8%	0,0%	203
2018, OÖ	23,3%	31,7%	31,7%	12,9%	0,3%	287
2018, Salzburg	27,6%	33,6%	29,6%	9,2%	0,0%	152
2018, Steiermark	23,7%	26,1%	31,1%	19,1%	0,0%	257
2018, Tirol	15,0%	29,5%	36,0%	19,0%	0,5%	200
2018, Vorarlberg	16,7%	37,0%	35,2%	11,1%	0,0%	54
2018, Wien	19,3%	26,6%	35,1%	19,1%	0,0%	561

	Anzahl					N
	immer	meistens	gelegentlich / selten	nie	nicht relevant	
2018	399	558	623	296	2	1878
2018, Burgenland	11	10	21	7	0	49
2018, Kärnten	38	35	29	12	0	114
2018, Niederösterreich	32	76	69	26	0	203
2018, OÖ	67	91	91	37	1	287
2018, Salzburg	42	51	45	14	0	152
2018, Steiermark	61	67	80	49	0	257
2018, Tirol	30	59	72	38	1	200
2018, Vorarlberg	9	20	19	6	0	54
2018, Wien	108	149	197	107	0	561

selbständige Durchführung von Visiten ohne anschließender Rücksprachemöglichkeit mit einem Facharzt

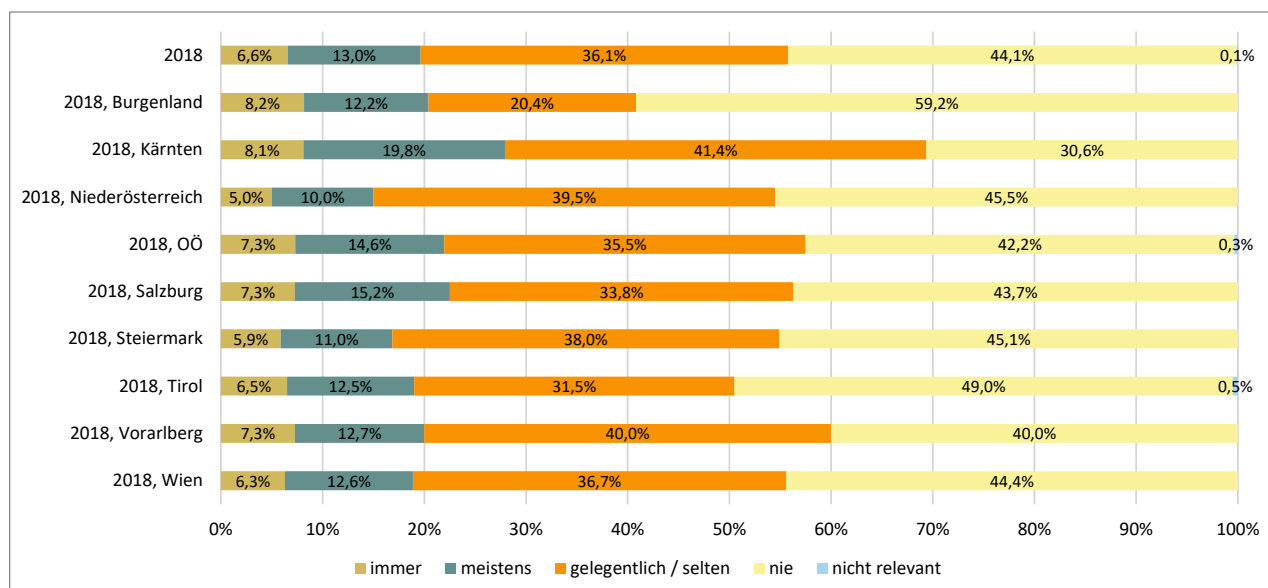

	Prozent					N
	immer	meistens	gelegentlich / selten	nie	nicht relevant	
2018	6,6%	13,0%	36,1%	44,1%	0,1%	1865
2018, Burgenland	8,2%	12,2%	20,4%	59,2%	0,0%	49
2018, Kärnten	8,1%	19,8%	41,4%	30,6%	0,0%	111
2018, Niederösterreich	5,0%	10,0%	39,5%	45,5%	0,0%	200
2018, OÖ	7,3%	14,6%	35,5%	42,2%	0,3%	287
2018, Salzburg	7,3%	15,2%	33,8%	43,7%	0,0%	151
2018, Steiermark	5,9%	11,0%	38,0%	45,1%	0,0%	255
2018, Tirol	6,5%	12,5%	31,5%	49,0%	0,5%	200
2018, Vorarlberg	7,3%	12,7%	40,0%	40,0%	0,0%	55
2018, Wien	6,3%	12,6%	36,7%	44,4%	0,0%	556

	Anzahl					N
	immer	meistens	gelegentlich / selten	nie	nicht relevant	
2018	123	243	674	823	2	1865
2018, Burgenland	4	6	10	29	0	49
2018, Kärnten	9	22	46	34	0	111
2018, Niederösterreich	10	20	79	91	0	200
2018, OÖ	21	42	102	121	1	287
2018, Salzburg	11	23	51	66	0	151
2018, Steiermark	15	28	97	115	0	255
2018, Tirol	13	25	63	98	1	200
2018, Vorarlberg	4	7	22	22	0	55
2018, Wien	35	70	204	247	0	556

Teilnahme an Bedside teaching

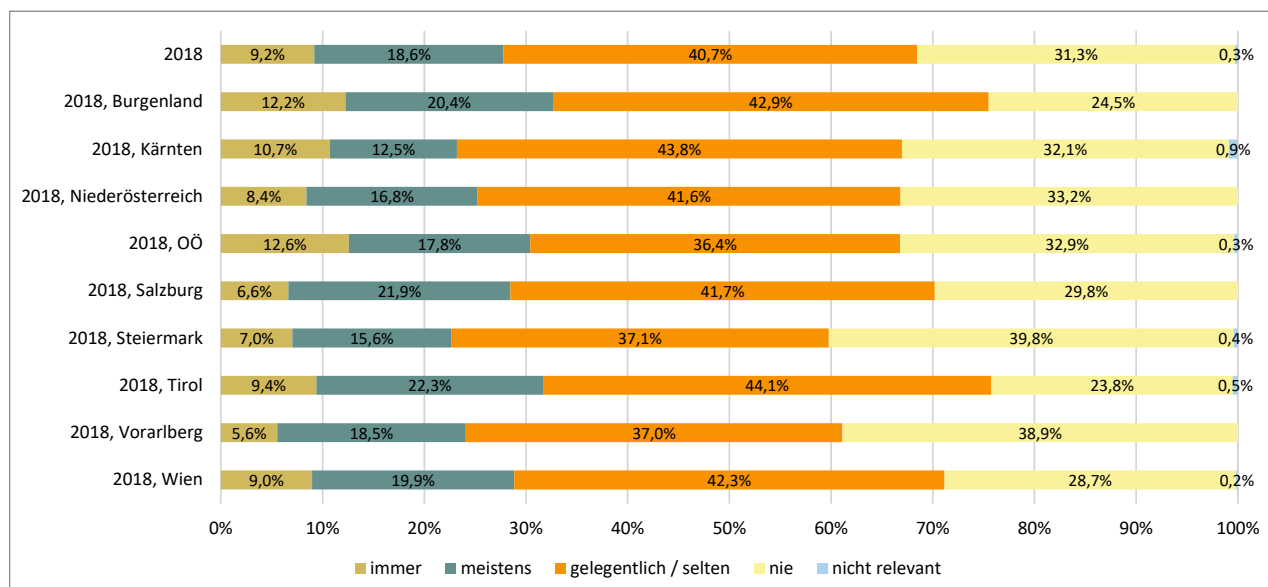

	Prozent					N
	immer	meistens	gelegentlich / selten	nie	nicht relevant	
2018	9,2%	18,6%	40,7%	31,3%	0,3%	1871
2018, Burgenland	12,2%	20,4%	42,9%	24,5%	0,0%	49
2018, Kärnten	10,7%	12,5%	43,8%	32,1%	0,9%	112
2018, Niederösterreich	8,4%	16,8%	41,6%	33,2%	0,0%	202
2018, OÖ	12,6%	17,8%	36,4%	32,9%	0,3%	286
2018, Salzburg	6,6%	21,9%	41,7%	29,8%	0,0%	151
2018, Steiermark	7,0%	15,6%	37,1%	39,8%	0,4%	256
2018, Tirol	9,4%	22,3%	44,1%	23,8%	0,5%	202
2018, Vorarlberg	5,6%	18,5%	37,0%	38,9%	0,0%	54
2018, Wien	9,0%	19,9%	42,3%	28,7%	0,2%	558

	Anzahl					N
	immer	meistens	gelegentlich / selten	nie	nicht relevant	
2018	172	348	761	585	5	1871
2018, Burgenland	6	10	21	12	0	49
2018, Kärnten	12	14	49	36	1	112
2018, Niederösterreich	17	34	84	67	0	202
2018, OÖ	36	51	104	94	1	286
2018, Salzburg	10	33	63	45	0	151
2018, Steiermark	18	40	95	102	1	256
2018, Tirol	19	45	89	48	1	202
2018, Vorarlberg	3	10	20	21	0	54
2018, Wien	50	111	236	160	1	558

Wie viel Zeit wenden Sie TÄGLICH für nichtärztliche Tätigkeiten in Ihrem Arbeitsprozess auf?

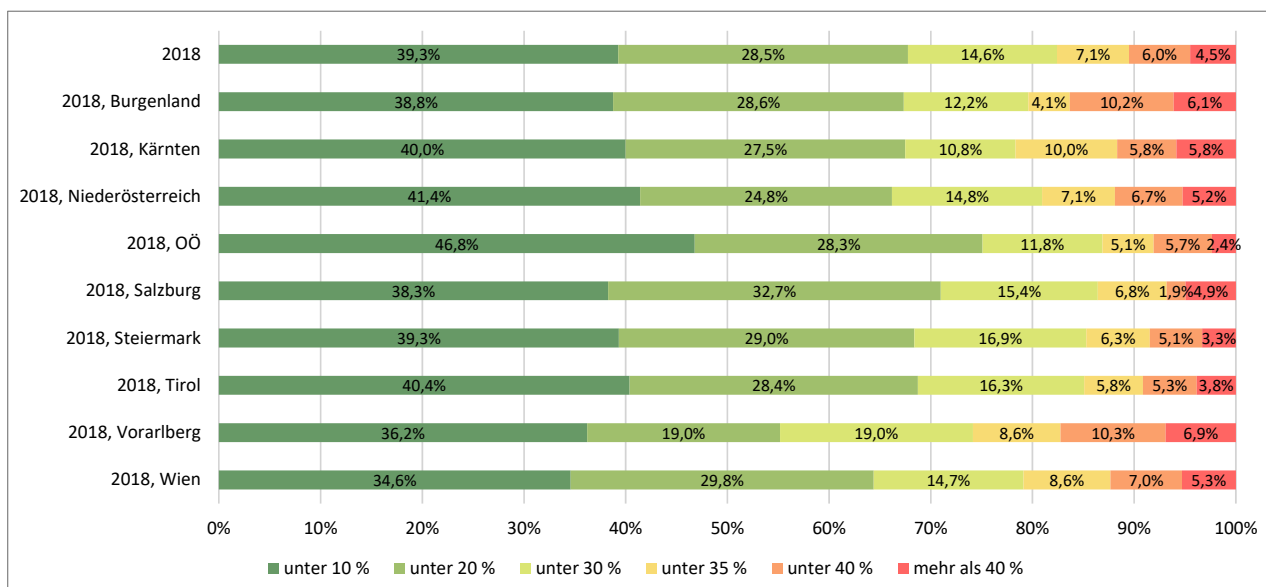

	Prozent						N
	unter 10 %	unter 20 %	unter 30 %	unter 35 %	unter 40 %	mehr als 40 %	
2018	39,3%	28,5%	14,6%	7,1%	6,0%	4,5%	1961
2018, Burgenland	38,8%	28,6%	12,2%	4,1%	10,2%	6,1%	49
2018, Kärnten	40,0%	27,5%	10,8%	10,0%	5,8%	5,8%	120
2018, Niederösterreich	41,4%	24,8%	14,8%	7,1%	6,7%	5,2%	210
2018, OÖ	46,8%	28,3%	11,8%	5,1%	5,7%	2,4%	297
2018, Salzburg	38,3%	32,7%	15,4%	6,8%	1,9%	4,9%	162
2018, Steiermark	39,3%	29,0%	16,9%	6,3%	5,1%	3,3%	272
2018, Tirol	40,4%	28,4%	16,3%	5,8%	5,3%	3,8%	208
2018, Vorarlberg	36,2%	19,0%	19,0%	8,6%	10,3%	6,9%	58
2018, Wien	34,6%	29,8%	14,7%	8,6%	7,0%	5,3%	584

	Anzahl						N
	unter 10 %	unter 20 %	unter 30 %	unter 35 %	unter 40 %	mehr als 40 %	
2018	770	559	287	139	118	88	1961
2018, Burgenland	19	14	6	2	5	3	49
2018, Kärnten	48	33	13	12	7	7	120
2018, Niederösterreich	87	52	31	15	14	11	210
2018, OÖ	139	84	35	15	17	7	297
2018, Salzburg	62	53	25	11	3	8	162
2018, Steiermark	107	79	46	17	14	9	272
2018, Tirol	84	59	34	12	11	8	208
2018, Vorarlberg	21	11	11	5	6	4	58
2018, Wien	202	174	86	50	41	31	584

Haben Sie die Möglichkeit fachspezifische Eingriffe bzw. Untersuchungen an Phantomen bzw. Simulationen zu üben?

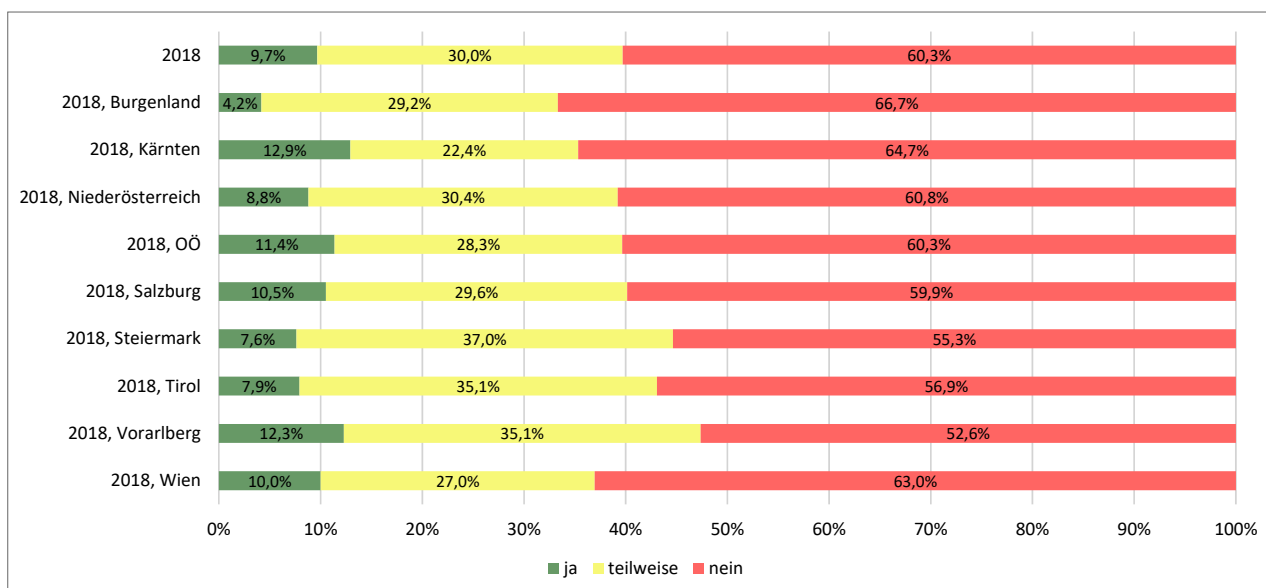

	Prozent			N
	ja	teilweise	nein	
2018	9,7%	30,0%	60,3%	1892
2018, Burgenland	4,2%	29,2%	66,7%	48
2018, Kärnten	12,9%	22,4%	64,7%	116
2018, Niederösterreich	8,8%	30,4%	60,8%	204
2018, OÖ	11,4%	28,3%	60,3%	290
2018, Salzburg	10,5%	29,6%	59,9%	152
2018, Steiermark	7,6%	37,0%	55,3%	262
2018, Tirol	7,9%	35,1%	56,9%	202
2018, Vorarlberg	12,3%	35,1%	52,6%	57
2018, Wien	10,0%	27,0%	63,0%	560

	Anzahl			N
	ja	teilweise	nein	
2018	183	568	1141	1892
2018, Burgenland	2	14	32	48
2018, Kärnten	15	26	75	116
2018, Niederösterreich	18	62	124	204
2018, OÖ	33	82	175	290
2018, Salzburg	16	45	91	152
2018, Steiermark	20	97	145	262
2018, Tirol	16	71	115	202
2018, Vorarlberg	7	20	30	57
2018, Wien	56	151	353	560

Wie häufig haben ausbildungsrelevante, theoretische und praktische Fortbildungen an der Abteilung stattgefunden?

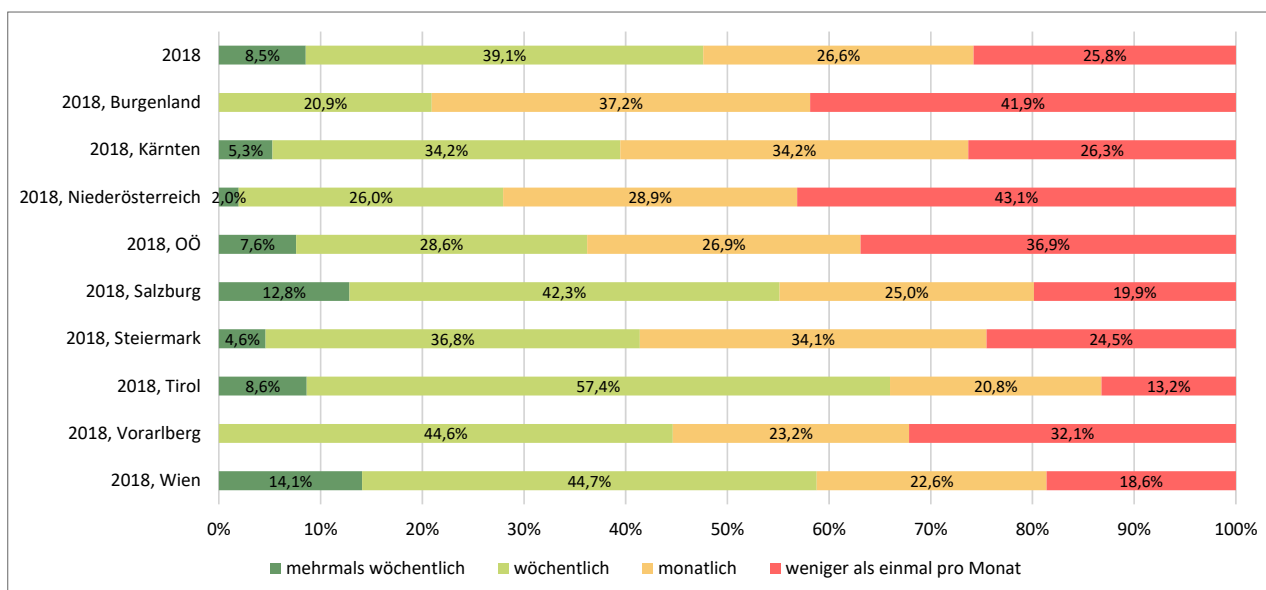

	Prozent				N
	mehrmals wöchentlich	wöchentlich	monatlich	weniger als einmal pro Monat	
2018	8,5%	39,1%	26,6%	25,8%	1896
2018, Burgenland	0,0%	20,9%	37,2%	41,9%	43
2018, Kärnten	5,3%	34,2%	34,2%	26,3%	114
2018, Niederösterreich	2,0%	26,0%	28,9%	43,1%	204
2018, OÖ	7,6%	28,6%	26,9%	36,9%	290
2018, Salzburg	12,8%	42,3%	25,0%	19,9%	156
2018, Steiermark	4,6%	36,8%	34,1%	24,5%	261
2018, Tirol	8,6%	57,4%	20,8%	13,2%	197
2018, Vorarlberg	0,0%	44,6%	23,2%	32,1%	56
2018, Wien	14,1%	44,7%	22,6%	18,6%	575

	Anzahl				N
	mehrmals wöchentlich	wöchentlich	monatlich	weniger als einmal pro Monat	
2018	162	741	504	489	1896
2018, Burgenland	0	9	16	18	43
2018, Kärnten	6	39	39	30	114
2018, Niederösterreich	4	53	59	88	204
2018, OÖ	22	83	78	107	290
2018, Salzburg	20	66	39	31	156
2018, Steiermark	12	96	89	64	261
2018, Tirol	17	113	41	26	197
2018, Vorarlberg	0	25	13	18	56
2018, Wien	81	257	130	107	575

Wie war Ihr Engagement und Ihre Bereitschaft zum Lernen und Aneignen neuer Fähigkeiten während der Zeit an dieser Abteilung?

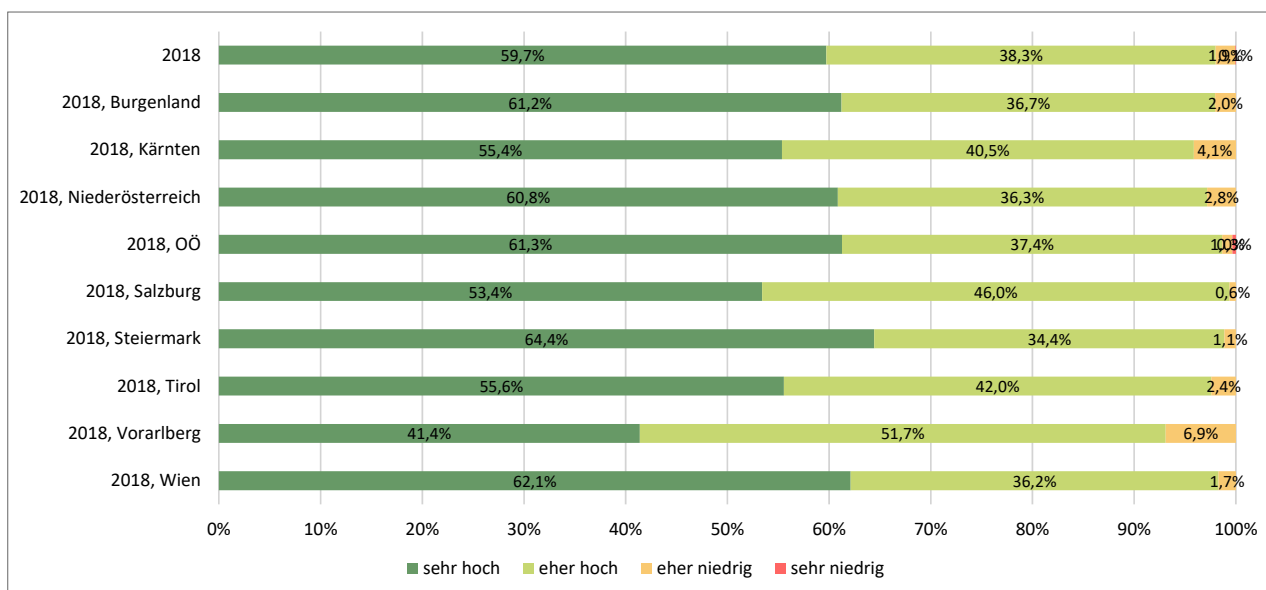

	Prozent				N
	sehr hoch	eher hoch	eher niedrig	sehr niedrig	
2018	59,7%	38,3%	1,9%	0,1%	1962
2018, Burgenland	61,2%	36,7%	2,0%	0,0%	49
2018, Kärnten	55,4%	40,5%	4,1%	0,0%	121
2018, Niederösterreich	60,8%	36,3%	2,8%	0,0%	212
2018, OÖ	61,3%	37,4%	1,0%	0,3%	297
2018, Salzburg	53,4%	46,0%	0,6%	0,0%	161
2018, Steiermark	64,4%	34,4%	1,1%	0,0%	270
2018, Tirol	55,6%	42,0%	2,4%	0,0%	207
2018, Vorarlberg	41,4%	51,7%	6,9%	0,0%	58
2018, Wien	62,1%	36,2%	1,7%	0,0%	586

	Anzahl				N
	sehr hoch	eher hoch	eher niedrig	sehr niedrig	
2018	1172	751	38	1	1962
2018, Burgenland	30	18	1	0	49
2018, Kärnten	67	49	5	0	121
2018, Niederösterreich	129	77	6	0	212
2018, OÖ	182	111	3	1	297
2018, Salzburg	86	74	1	0	161
2018, Steiermark	174	93	3	0	270
2018, Tirol	115	87	5	0	207
2018, Vorarlberg	24	30	4	0	58
2018, Wien	364	212	10	0	586

Schickt Sie Ihr Dienstgeber regelmäßig auf externe Fortbildungen und Kongresse?

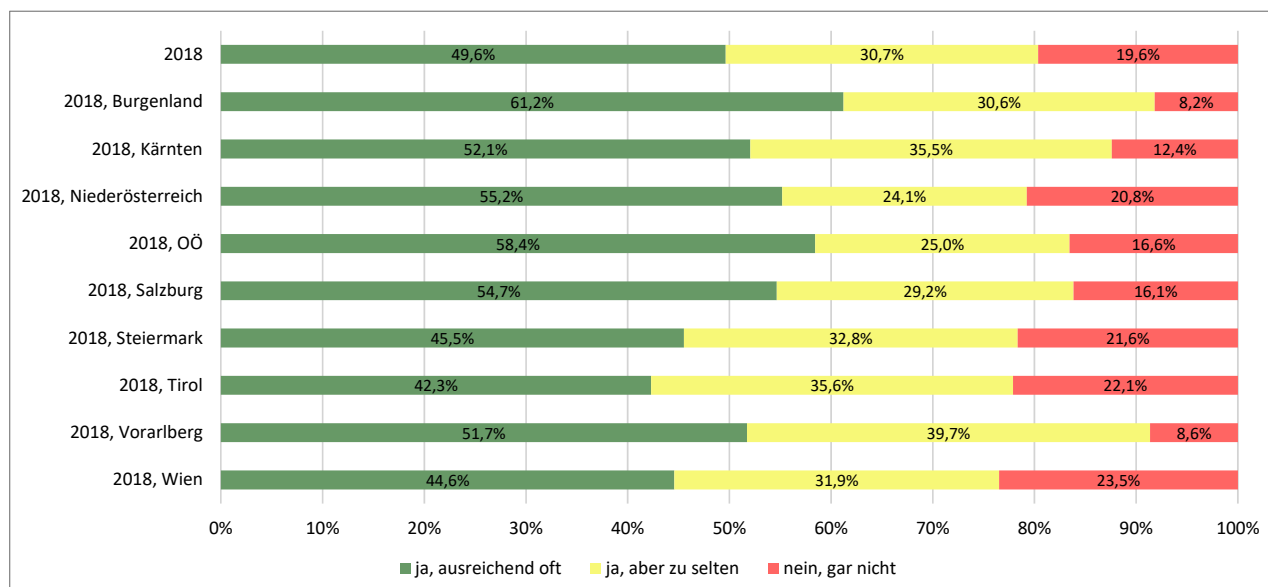

	Prozent			N
	ja, ausreichend oft	ja, aber zu selten	nein, gar nicht	
2018	49,6%	30,7%	19,6%	1966
2018, Burgenland	61,2%	30,6%	8,2%	49
2018, Kärnten	52,1%	35,5%	12,4%	121
2018, Niederösterreich	55,2%	24,1%	20,8%	212
2018, OÖ	58,4%	25,0%	16,6%	296
2018, Salzburg	54,7%	29,2%	16,1%	161
2018, Steiermark	45,5%	32,8%	21,6%	268
2018, Tirol	42,3%	35,6%	22,1%	208
2018, Vorarlberg	51,7%	39,7%	8,6%	58
2018, Wien	44,6%	31,9%	23,5%	592

	Anzahl			N
	ja, ausreichend oft	ja, aber zu selten	nein, gar nicht	
2018	976	604	386	1966
2018, Burgenland	30	15	4	49
2018, Kärnten	63	43	15	121
2018, Niederösterreich	117	51	44	212
2018, OÖ	173	74	49	296
2018, Salzburg	88	47	26	161
2018, Steiermark	122	88	58	268
2018, Tirol	88	74	46	208
2018, Vorarlberg	30	23	5	58
2018, Wien	264	189	139	592

Trägt der Dienstgeber die Kosten für diese Fortbildungen?

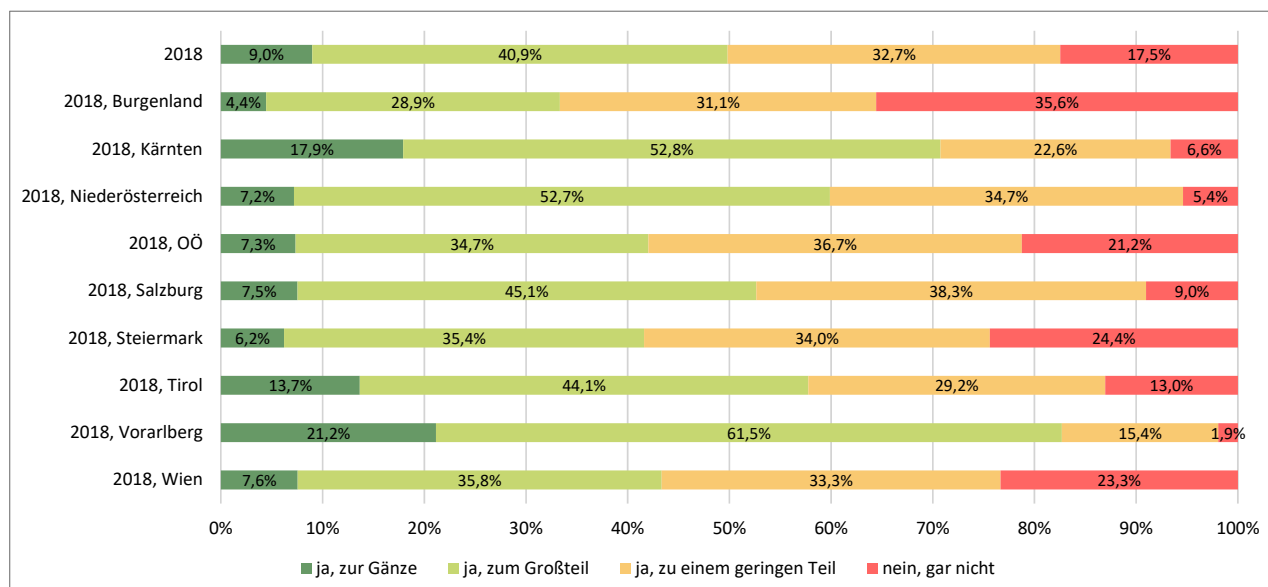

	Prozent				N
	ja, zur Gänze	ja, zum Großteil	ja, zu einem geringen Teil	nein, gar nicht	
2018	9,0%	40,9%	32,7%	17,5%	1569
2018, Burgenland	4,4%	28,9%	31,1%	35,6%	45
2018, Kärnten	17,9%	52,8%	22,6%	6,6%	106
2018, Niederösterreich	7,2%	52,7%	34,7%	5,4%	167
2018, OÖ	7,3%	34,7%	36,7%	21,2%	245
2018, Salzburg	7,5%	45,1%	38,3%	9,0%	133
2018, Steiermark	6,2%	35,4%	34,0%	24,4%	209
2018, Tirol	13,7%	44,1%	29,2%	13,0%	161
2018, Vorarlberg	21,2%	61,5%	15,4%	1,9%	52
2018, Wien	7,6%	35,8%	33,3%	23,3%	450

	Anzahl				N
	ja, zur Gänze	ja, zum Großteil	ja, zu einem geringen Teil	nein, gar nicht	
2018	141	641	513	274	1569
2018, Burgenland	2	13	14	16	45
2018, Kärnten	19	56	24	7	106
2018, Niederösterreich	12	88	58	9	167
2018, OÖ	18	85	90	52	245
2018, Salzburg	10	60	51	12	133
2018, Steiermark	13	74	71	51	209
2018, Tirol	22	71	47	21	161
2018, Vorarlberg	11	32	8	1	52
2018, Wien	34	161	150	105	450

Werden Ihnen an der Abteilung die Grundlagen des wissenschaftlichen Arbeitens (Recherche, Beurteilung, Anwendung) vermittelt?

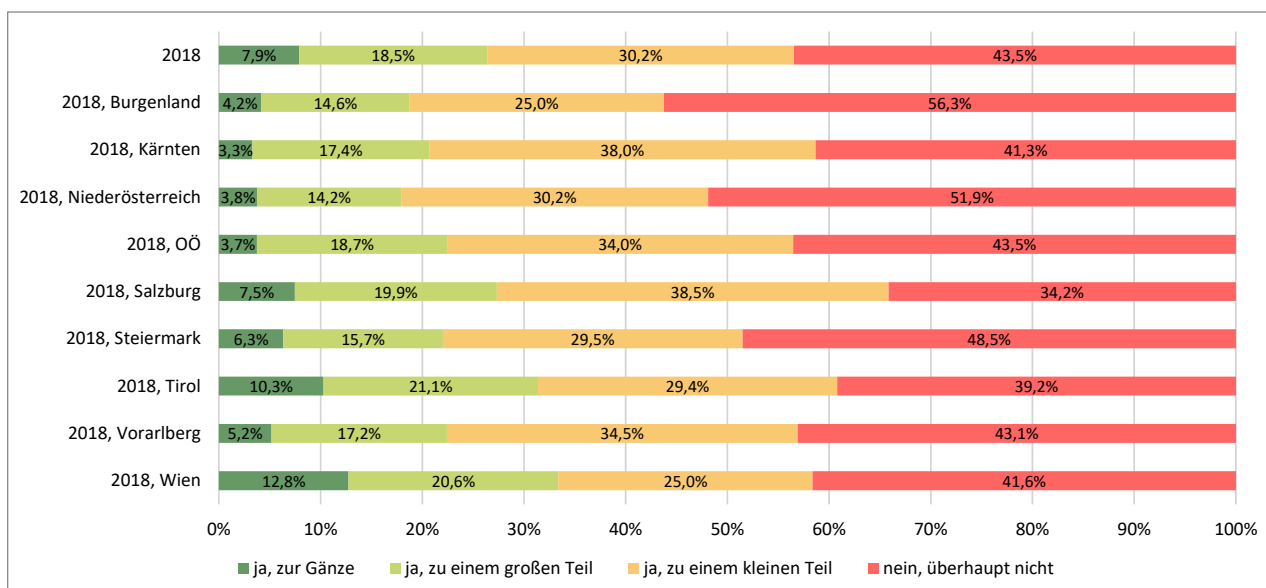

	Prozent				N
	ja, zur Gänze	ja, zu einem großen Teil	ja, zu einem kleinen Teil	nein, überhaupt nicht	
2018	7,9%	18,5%	30,2%	43,5%	1963
2018, Burgenland	4,2%	14,6%	25,0%	56,3%	48
2018, Kärnten	3,3%	17,4%	38,0%	41,3%	121
2018, Niederösterreich	3,8%	14,2%	30,2%	51,9%	212
2018, OÖ	3,7%	18,7%	34,0%	43,5%	294
2018, Salzburg	7,5%	19,9%	38,5%	34,2%	161
2018, Steiermark	6,3%	15,7%	29,5%	48,5%	268
2018, Tirol	10,3%	21,1%	29,4%	39,2%	204
2018, Vorarlberg	5,2%	17,2%	34,5%	43,1%	58
2018, Wien	12,8%	20,6%	25,0%	41,6%	596

	Anzahl				N
	ja, zur Gänze	ja, zu einem großen Teil	ja, zu einem kleinen Teil	nein, überhaupt nicht	
2018	155	363	592	853	1963
2018, Burgenland	2	7	12	27	48
2018, Kärnten	4	21	46	50	121
2018, Niederösterreich	8	30	64	110	212
2018, OÖ	11	55	100	128	294
2018, Salzburg	12	32	62	55	161
2018, Steiermark	17	42	79	130	268
2018, Tirol	21	43	60	80	204
2018, Vorarlberg	3	10	20	25	58
2018, Wien	76	123	149	248	596

Wird Ihnen an der Abteilung die Berücksichtigung von Leitlinien vermittelt?

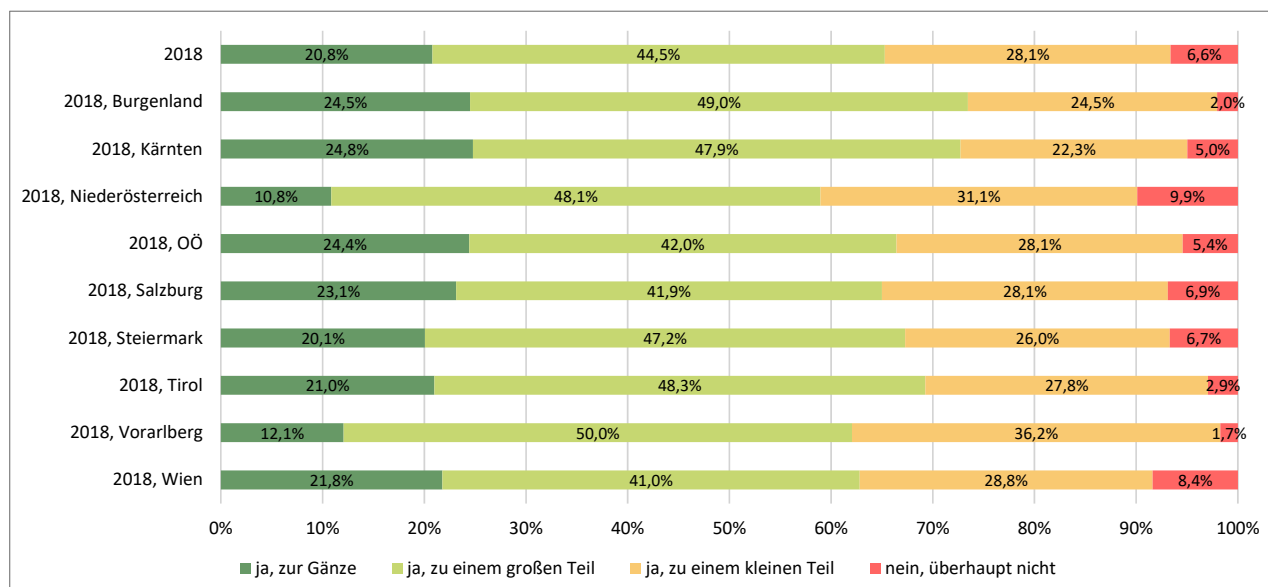

	Prozent				N
	ja, zur Gänze	ja, zu einem großen Teil	ja, zu einem kleinen Teil	nein, überhaupt nicht	
2018	20,8%	44,5%	28,1%	6,6%	1967
2018, Burgenland	24,5%	49,0%	24,5%	2,0%	49
2018, Kärnten	24,8%	47,9%	22,3%	5,0%	121
2018, Niederösterreich	10,8%	48,1%	31,1%	9,9%	212
2018, OÖ	24,4%	42,0%	28,1%	5,4%	295
2018, Salzburg	23,1%	41,9%	28,1%	6,9%	160
2018, Steiermark	20,1%	47,2%	26,0%	6,7%	269
2018, Tirol	21,0%	48,3%	27,8%	2,9%	205
2018, Vorarlberg	12,1%	50,0%	36,2%	1,7%	58
2018, Wien	21,8%	41,0%	28,8%	8,4%	597

	Anzahl				N
	ja, zur Gänze	ja, zu einem großen Teil	ja, zu einem kleinen Teil	nein, überhaupt nicht	
2018	409	875	553	130	1967
2018, Burgenland	12	24	12	1	49
2018, Kärnten	30	58	27	6	121
2018, Niederösterreich	23	102	66	21	212
2018, OÖ	72	124	83	16	295
2018, Salzburg	37	67	45	11	160
2018, Steiermark	54	127	70	18	269
2018, Tirol	43	99	57	6	205
2018, Vorarlberg	7	29	21	1	58
2018, Wien	130	245	172	50	597

Werden Sie die in der Ausbildungsordnung festgelegte Anzahl an Untersuchungen und Eingriffen voraussichtlich absolvieren können?

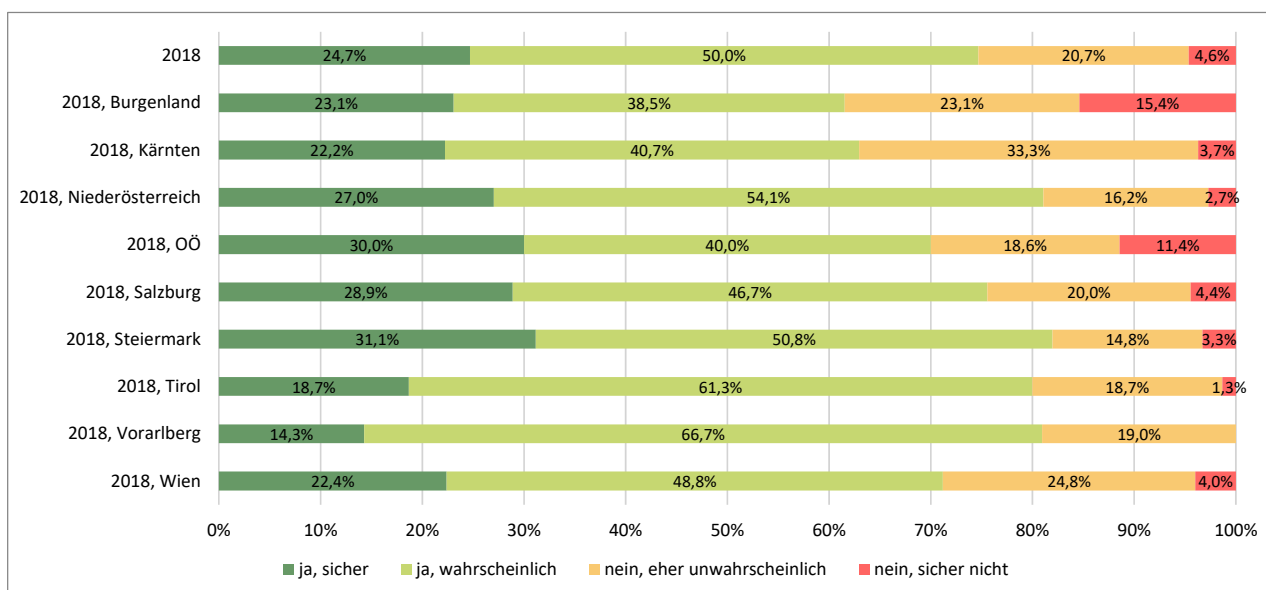

	Prozent				N
	ja, sicher	ja, wahrscheinlich	nein, eher unwahrscheinlich	nein, sicher nicht	
2018	24,7%	50,0%	20,7%	4,6%	474
2018, Burgenland	23,1%	38,5%	23,1%	15,4%	13
2018, Kärnten	22,2%	40,7%	33,3%	3,7%	27
2018, Niederösterreich	27,0%	54,1%	16,2%	2,7%	37
2018, OÖ	30,0%	40,0%	18,6%	11,4%	70
2018, Salzburg	28,9%	46,7%	20,0%	4,4%	45
2018, Steiermark	31,1%	50,8%	14,8%	3,3%	61
2018, Tirol	18,7%	61,3%	18,7%	1,3%	75
2018, Vorarlberg	14,3%	66,7%	19,0%	0,0%	21
2018, Wien	22,4%	48,8%	24,8%	4,0%	125

	Anzahl				N
	ja, sicher	ja, wahrscheinlich	nein, eher unwahrscheinlich	nein, sicher nicht	
2018	117	237	98	22	474
2018, Burgenland	3	5	3	2	13
2018, Kärnten	6	11	9	1	27
2018, Niederösterreich	10	20	6	1	37
2018, OÖ	21	28	13	8	70
2018, Salzburg	13	21	9	2	45
2018, Steiermark	19	31	9	2	61
2018, Tirol	14	46	14	1	75
2018, Vorarlberg	3	14	4	0	21
2018, Wien	28	61	31	5	125

Feedback, Evaluierungsgespräche

Die folgende Frage wird nur bei ÄAO 2006 gestellt:
Finden Evaluierungsgespräche zum jeweils absolvierten Ausbildungsabschnitt wie in der ÄAO 2006 vorgesehen statt?

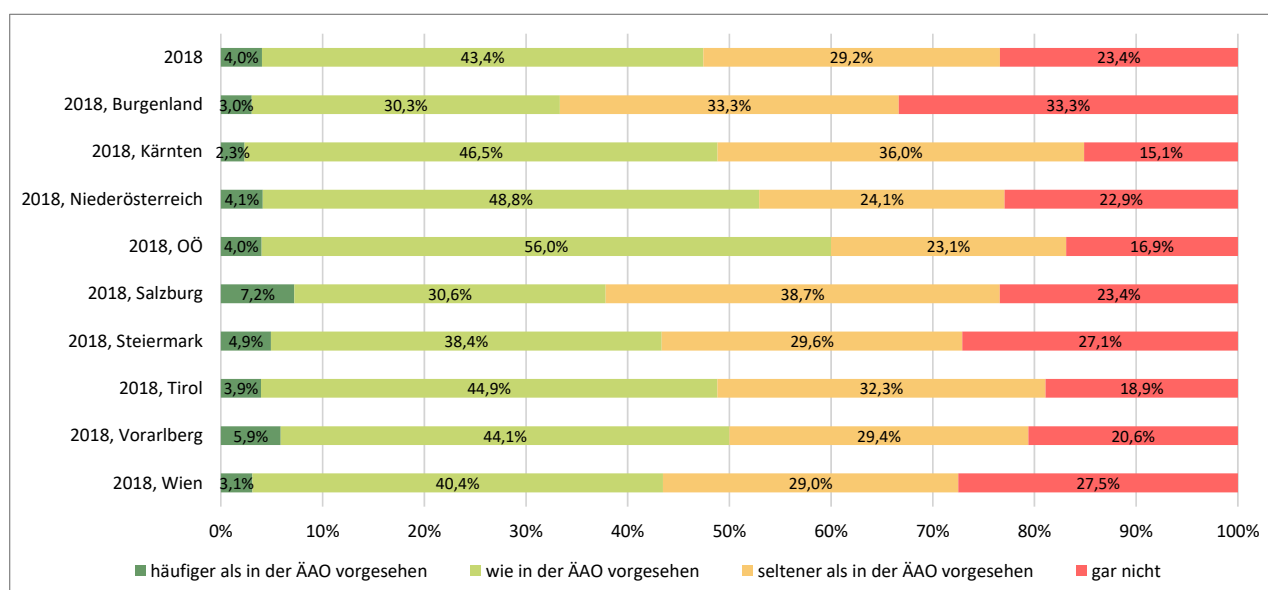

	Prozent				N
	häufiger als in der ÄAO vorgesehen	wie in der ÄAO vorgesehen	seltener als in der ÄAO vorgesehen	gar nicht	
2018	4,0%	43,4%	29,2%	23,4%	1440
2018, Burgenland	3,0%	30,3%	33,3%	33,3%	33
2018, Kärnten	2,3%	46,5%	36,0%	15,1%	86
2018, Niederösterreich	4,1%	48,8%	24,1%	22,9%	170
2018, OÖ	4,0%	56,0%	23,1%	16,9%	225
2018, Salzburg	7,2%	30,6%	38,7%	23,4%	111
2018, Steiermark	4,9%	38,4%	29,6%	27,1%	203
2018, Tirol	3,9%	44,9%	32,3%	18,9%	127
2018, Vorarlberg	5,9%	44,1%	29,4%	20,6%	34
2018, Wien	3,1%	40,4%	29,0%	27,5%	451

	Anzahl				N
	häufiger als in der ÄAO vorgesehen	wie in der ÄAO vorgesehen	seltener als in der ÄAO vorgesehen	gar nicht	
2018	58	625	420	337	1440
2018, Burgenland	1	10	11	11	33
2018, Kärnten	2	40	31	13	86
2018, Niederösterreich	7	83	41	39	170
2018, OÖ	9	126	52	38	225
2018, Salzburg	8	34	43	26	111
2018, Steiermark	10	78	60	55	203
2018, Tirol	5	57	41	24	127
2018, Vorarlberg	2	15	10	7	34
2018, Wien	14	182	131	124	451

Die folgende Frage wird nur bei ÄAO 2015 gestellt:

Finden Evaluierungsgespräche zum jeweils absolvierten Ausbildungsabschnitt wie in der ÄAO 2015 vorgesehen statt?

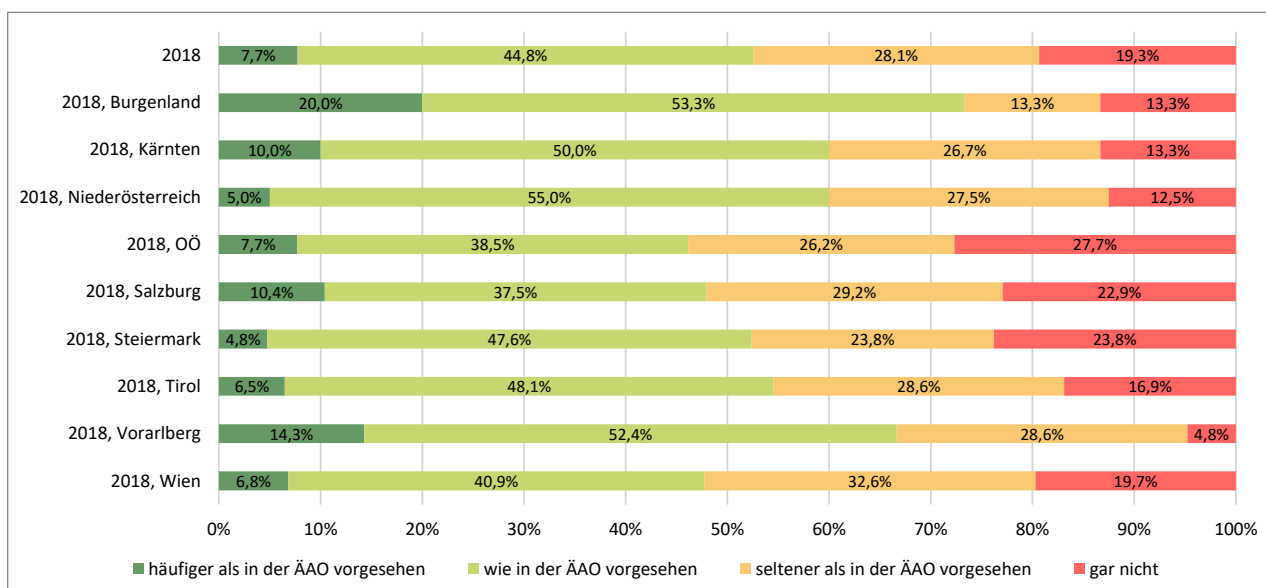

	Prozent				N
	häufiger als in der ÄAO vorgesehen	wie in der ÄAO vorgesehen	seltener als in der ÄAO vorgesehen	gar nicht	
2018	7,7%	44,8%	28,1%	19,3%	491
2018, Burgenland	20,0%	53,3%	13,3%	13,3%	15
2018, Kärnten	10,0%	50,0%	26,7%	13,3%	30
2018, Niederösterreich	5,0%	55,0%	27,5%	12,5%	40
2018, OÖ	7,7%	38,5%	26,2%	27,7%	65
2018, Salzburg	10,4%	37,5%	29,2%	22,9%	48
2018, Steiermark	4,8%	47,6%	23,8%	23,8%	63
2018, Tirol	6,5%	48,1%	28,6%	16,9%	77
2018, Vorarlberg	14,3%	52,4%	28,6%	4,8%	21
2018, Wien	6,8%	40,9%	32,6%	19,7%	132

	Anzahl				N
	häufiger als in der ÄAO vorgesehen	wie in der ÄAO vorgesehen	seltener als in der ÄAO vorgesehen	gar nicht	
2018	38	220	138	95	491
2018, Burgenland	3	8	2	2	15
2018, Kärnten	3	15	8	4	30
2018, Niederösterreich	2	22	11	5	40
2018, OÖ	5	25	17	18	65
2018, Salzburg	5	18	14	11	48
2018, Steiermark	3	30	15	15	63
2018, Tirol	5	37	22	13	77
2018, Vorarlberg	3	11	6	1	21
2018, Wien	9	54	43	26	132

Wie oft gibt Ihnen Ihr/e Ausbilder/in bzw. Vorgesetzte/r Feedback darüber, wie gut Sie Ihre Arbeit erledigen?

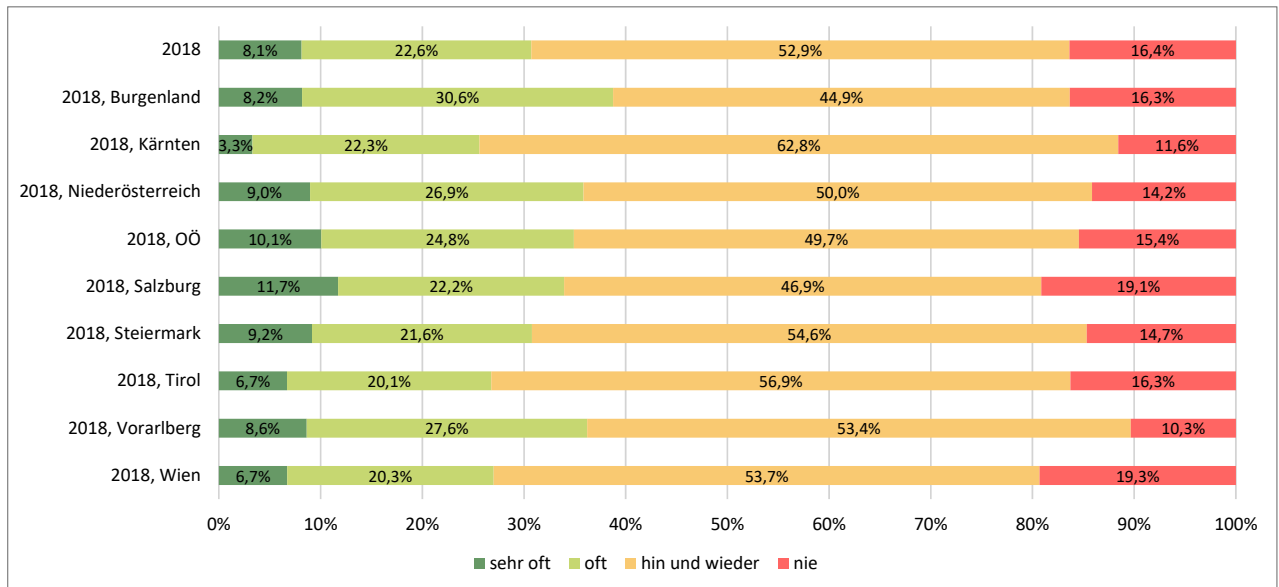

	Prozent				N
	sehr oft	oft	hin und wieder	nie	
2018	8,1%	22,6%	52,9%	16,4%	1979
2018, Burgenland	8,2%	30,6%	44,9%	16,3%	49
2018, Kärnten	3,3%	22,3%	62,8%	11,6%	121
2018, Niederösterreich	9,0%	26,9%	50,0%	14,2%	212
2018, OÖ	10,1%	24,8%	49,7%	15,4%	298
2018, Salzburg	11,7%	22,2%	46,9%	19,1%	162
2018, Steiermark	9,2%	21,6%	54,6%	14,7%	273
2018, Tirol	6,7%	20,1%	56,9%	16,3%	209
2018, Vorarlberg	8,6%	27,6%	53,4%	10,3%	58
2018, Wien	6,7%	20,3%	53,7%	19,3%	596

	Anzahl				N
	sehr oft	oft	hin und wieder	nie	
2018	161	447	1047	324	1979
2018, Burgenland	4	15	22	8	49
2018, Kärnten	4	27	76	14	121
2018, Niederösterreich	19	57	106	30	212
2018, OÖ	30	74	148	46	298
2018, Salzburg	19	36	76	31	162
2018, Steiermark	25	59	149	40	273
2018, Tirol	14	42	119	34	209
2018, Vorarlberg	5	16	31	6	58
2018, Wien	40	121	320	115	596

Verbesserungsmaßnahmen

Ich habe den Eindruck, dass von Seiten des Rechtsträgers Impulse zur Verbesserung der Ausbildung der Fachärzte gekommen sind:

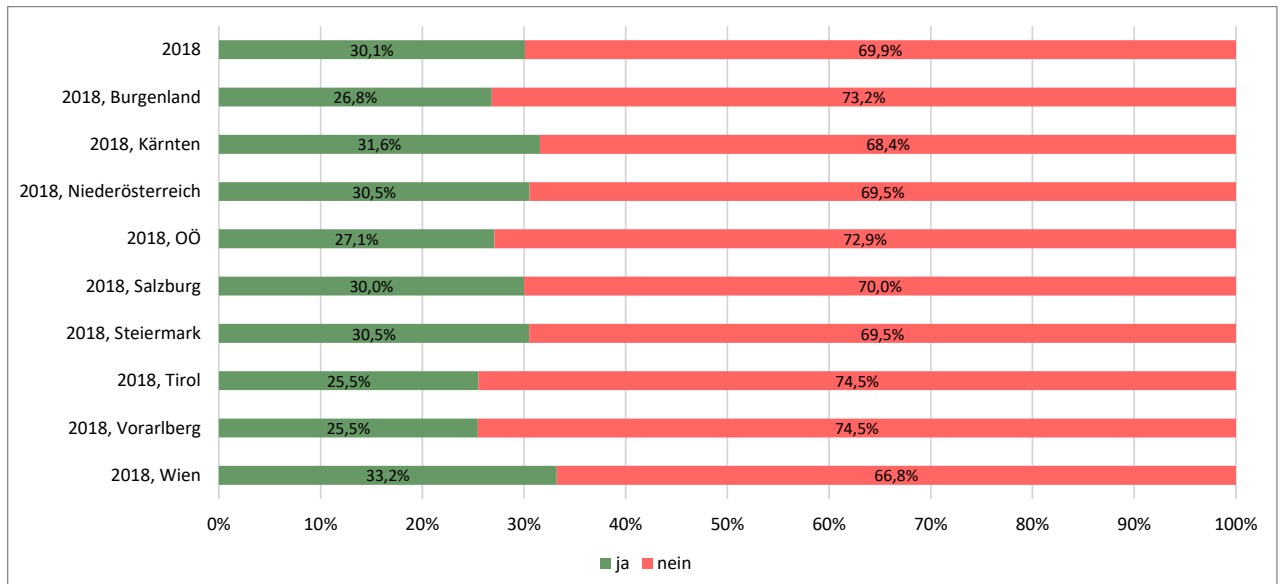

	Prozent		N
	ja	nein	
2018	30,1%	69,9%	1868
2018, Burgenland	26,8%	73,2%	41
2018, Kärnten	31,6%	68,4%	114
2018, Niederösterreich	30,5%	69,5%	203
2018, OÖ	27,1%	72,9%	288
2018, Salzburg	30,0%	70,0%	150
2018, Steiermark	30,5%	69,5%	259
2018, Tirol	25,5%	74,5%	192
2018, Vorarlberg	25,5%	74,5%	55
2018, Wien	33,2%	66,8%	566

	Anzahl		N
	ja	nein	
2018	562	1306	1868
2018, Burgenland	11	30	41
2018, Kärnten	36	78	114
2018, Niederösterreich	62	141	203
2018, OÖ	78	210	288
2018, Salzburg	45	105	150
2018, Steiermark	79	180	259
2018, Tirol	49	143	192
2018, Vorarlberg	14	41	55
2018, Wien	188	378	566

Maßnahmen zur Verbesserung der Ausbildung der Fachärzte sind an dieser Abteilung:

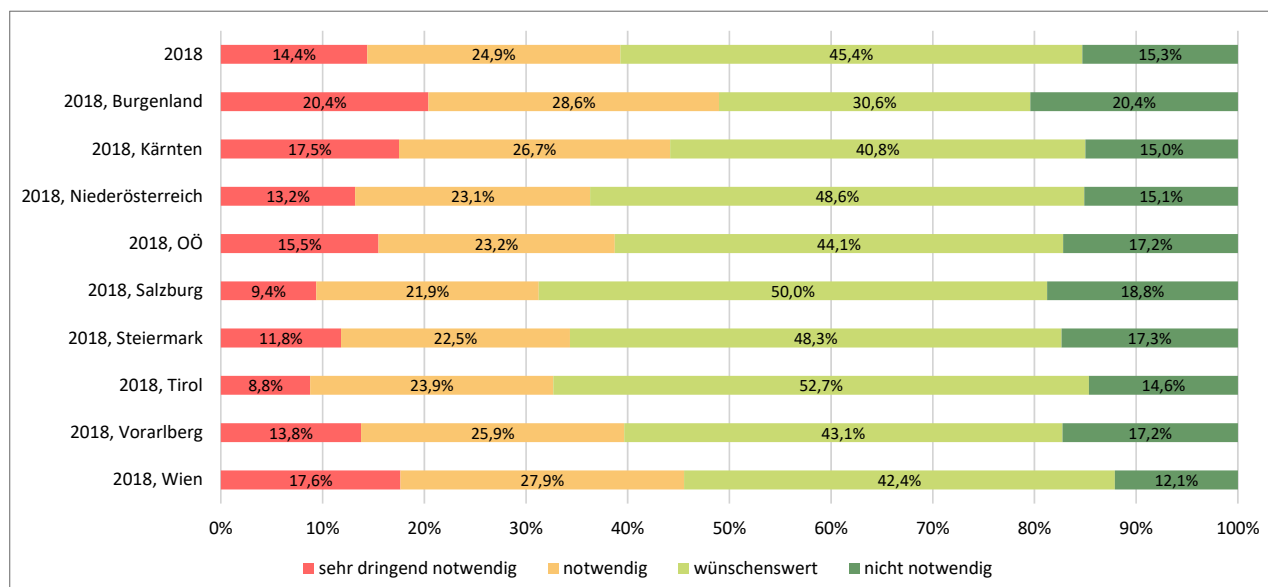

	Prozent				N
	sehr dringend notwendig	notwendig	wünschenswert	nicht notwendig	
2018	14,4%	24,9%	45,4%	15,3%	1968
2018, Burgenland	20,4%	28,6%	30,6%	20,4%	49
2018, Kärnten	17,5%	26,7%	40,8%	15,0%	120
2018, Niederösterreich	13,2%	23,1%	48,6%	15,1%	212
2018, OÖ	15,5%	23,2%	44,1%	17,2%	297
2018, Salzburg	9,4%	21,9%	50,0%	18,8%	160
2018, Steiermark	11,8%	22,5%	48,3%	17,3%	271
2018, Tirol	8,8%	23,9%	52,7%	14,6%	205
2018, Vorarlberg	13,8%	25,9%	43,1%	17,2%	58
2018, Wien	17,6%	27,9%	42,4%	12,1%	595

	Anzahl				N
	sehr dringend notwendig	notwendig	wünschenswert	nicht notwendig	
2018	283	490	894	301	1968
2018, Burgenland	10	14	15	10	49
2018, Kärnten	21	32	49	18	120
2018, Niederösterreich	28	49	103	32	212
2018, OÖ	46	69	131	51	297
2018, Salzburg	15	35	80	30	160
2018, Steiermark	32	61	131	47	271
2018, Tirol	18	49	108	30	205
2018, Vorarlberg	8	15	25	10	58
2018, Wien	105	166	252	72	595

Berufliche Planung

Die folgende Frage wird erst seit dem Jahr 2018 gestellt:

Wie ist Ihre Planung, wenn sie mit der Facharztausbildung fertig sind?

	Prozent						N
	ich möchte in einem Krankenhaus arbeiten	ich möchte in einer Ordination arbeiten	ich möchte sowohl im Krankenhaus als auch in einer Ordination arbeiten	ich kann mir vorstellen nicht ärztlich tätig zu sein	ich kann mir vorstellen ins Ausland zu gehen	das weiß ich derzeit noch nicht	
2018	37,0%	5,9%	32,9%	1,4%	4,4%	18,5%	1966
2018, Burgenland	35,4%	4,2%	35,4%	0,0%	4,2%	20,8%	48
2018, Kärnten	38,0%	5,8%	34,7%	3,3%	1,7%	16,5%	121
2018, Niederösterreich	34,6%	4,7%	40,8%	1,9%	1,4%	16,6%	211
2018, OÖ	37,2%	9,4%	32,6%	1,0%	1,7%	18,1%	298
2018, Salzburg	36,4%	3,1%	30,2%	2,5%	5,6%	22,2%	162
2018, Steiermark	40,8%	5,1%	26,1%	0,4%	4,4%	23,2%	272
2018, Tirol	42,3%	6,3%	24,5%	1,4%	6,3%	19,2%	208
2018, Vorarlberg	55,2%	10,3%	12,1%	1,7%	5,2%	15,5%	58
2018, Wien	32,4%	5,3%	38,5%	1,2%	6,3%	16,4%	587

	Anzahl						N
	ich möchte in einem Krankenhaus arbeiten	ich möchte in einer Ordination arbeiten	ich möchte sowohl im Krankenhaus als auch in einer Ordination arbeiten	ich kann mir vorstellen nicht ärztlich tätig zu sein	ich kann mir vorstellen ins Ausland zu gehen	das weiß ich derzeit noch nicht	
2018	727	116	647	27	86	363	1966
2018, Burgenland	17	2	17	0	2	10	48
2018, Kärnten	46	7	42	4	2	20	121
2018, Niederösterreich	73	10	86	4	3	35	211
2018, OÖ	111	28	97	3	5	54	298
2018, Salzburg	59	5	49	4	9	36	162
2018, Steiermark	111	14	71	1	12	63	272
2018, Tirol	88	13	51	3	13	40	208
2018, Vorarlberg	32	6	7	1	3	9	58
2018, Wien	190	31	226	7	37	96	587

6 Anhang: Fragebogen

Evaluierung der Facharztausbildung

Kernfragebogen: Stand 1.6.2018

Inhalt

ALLGEMEINES.....	2
AKTUELLE TÄTIGKEIT	6
ORGANISATION AUF DER ABTEILUNG.....	9
ARBEITSBELASTUNG / LEISTUNGSDICHTE.....	10
WISSENSERWERB UND -ERWEITERUNG.....	12
RASTERZEUGNIS UND FEEDBACK	15
FAZIT	16
ANGABEN ZU IHRER PERSON	16

Anmerkungen:

- *Dieser Fragebogen ist nicht grafisch gestaltet, weil der Fragebogen ausschließlich online auszufüllen ist.*
- *Ebenso sind nicht alle Routings dokumentiert, die zur Steuerung einzelner Fragen aufgrund vorausgehender Antworten bzw. aufgrund von Informationen aus ASV und Landesärztekammer verwendet werden.*

Herzlich Willkommen zur Evaluierung der Facharztausbildung!

Bitte nehmen Sie sich dafür ca. 20 Minuten Zeit. Falls Sie unterbrechen müssen, können Sie die Bewertung später fortsetzen. Die bereits beantworteten Fragen werden gespeichert.

Vielen Dank für Ihre Teilnahme!

ALLGEMEINES

Sind Sie (bzw. waren Sie bis April 2017) in Ausbildung zum Facharzt/ zur Fachärztin in einem Sonderfach?

Da uns die Landesärztekammer aus dem Landesregister alle Ärzte in Ausbildung (auch für Allgemeinmedizin und auch für Additivfächer) zur Verfügung gestellt hat, die Befragung aber nur die Facharztausbildung betrifft, benötigen wir diese Information.

- ja, ich bin (bzw. war bis Ende 2017) in Ausbildung zum Facharzt/ zur Fachärztin
- nein, ich bin bereits Facharzt/ Fachärztin und in Ausbildung in einem Zusatzfach
- nein, ich bin in Ausbildung zum Allgemeinmediziner/ zur Allgemeinmedizinerin

Wenn nein, Ausbildung Zusatzfach: Da Sie in Ausbildung in einem Zusatzfach sind, ist der folgende Fragebogen für Sie nicht relevant. Wir bedanken uns für Ihre Bereitschaft zur Teilnahme.

Wenn nein, in Ausbildung Allgemeinmedizin: Da Sie nicht in Ausbildung zum Facharzt/zur Fachärztin sind, ist der weitere Fragebogen für Sie irrelevant. Wir bedanken uns für Ihre Bereitschaft zur Teilnahme und laden Sie ein, an der Turnusevaluierung teilzunehmen. Falls Sie noch nicht daran teilnehmen oder dazu Fragen haben, ersuchen wir Sie um Rückmeldung unter: wimmer@aekoee.at

Bitte wählen Sie zunächst Ihren Ausbildungsstatus sowie die Krankenanstalt und die Abteilung aus, welche Sie bewerten (Auswahlmöglichkeit).

Nach welcher Ausbildungsordnung absolvieren Sie Ihre Ausbildung?

- nach der "alten" Ausbildungsordnung (AAO 2006)
- nach der "neuen" Ausbildungsordnung (AAO 2015)

Für AAO 2016: Welches Ausbildungsfach machen Sie im Hauptfach?

- Anästhesiologie und Intensivmedizin
- Anatomie
- Arbeitsmedizin
- Augenheilkunde und Optometrie
- Blutgruppenserologie und Transfusionsmedizin
- Chirurgie
- Frauenheilkunde und Geburtshilfe
- Gerichtsmedizin
- Hals-, Nasen- und Ohrenkrankheiten
- Haut- und Geschlechtskrankheiten
- Herzchirurgie
- Histologie und Embryologie
- Hygiene und Mikrobiologie
- Immunologie
- Innere Medizin
- Kinder- und Jugendchirurgie
- Kinder- und Jugendheilkunde
- Kinder- und Jugendpsychiatrie
- Lungenkrankheiten
- Medizinische Biophysik
- Medizinische Genetik
- Medizinische und Chemische Labordiagnostik
- Medizinische Leistungsphysiologie
- Mund-, Kiefer- und Gesichtschirurgie
- Neurobiologie
- Neurochirurgie
- Neurologie
- Neuropathologie
- Nuklearmedizin
- Orthopädie und Orthopädische Chirurgie
- Pathologie
- Pathophysiologie
- Pharmakologie und Toxikologie
- Physikalische Medizin und Allgemeine Rehabilitation
- Physiologie
- Plastische, Ästhetische und Rekonstruktive Chirurgie
- Psychiatrie und Psychotherapeutische Medizin
- Radiologie
- Sozialmedizin
- Spezifische Prophylaxe und Tropenmedizin
- Strahlentherapie-Radioonkologie
- Thoraxchirurgie
- Unfallchirurgie
- Urologie
- Virologie

Anmerkung: davon werden folgende Fächer als nicht-klinische Fächer eingestuft: Anatomie, Arbeitsmedizin, Blutgruppenserologie, Gerichtsmedizin, Histologie, Hygiene, Immunologie, Med. Biophysik, Med. Genetik, Med. Labordiagnostik, Neurobiologie, Neuropathologie, Pathologie, Pathophysiologie, Pharmakologie, Physiologie, Sozialmedizin, Virologie

Für AAO 2015: Welches Ausbildungsfach machen Sie?

- Anästhesiologie und Intensivmedizin
- Anatomie
- Arbeitsmedizin und angewandte Physiologie
- Augenheilkunde und Optometrie
- Chirurgisches Sonderfach
- Frauenheilkunde und Geburtshilfe
- Gerichtsmedizin
- Hals-, Nasen- und Ohrenheilkunde
- Haut- und Geschlechtskrankheiten
- Histologie, Embryologie und Zellbiologie
- Internistisches Sonderfach
- Kinder- und Jugendheilkunde
- Kinder- und Jugendpsychiatrie und Psychotherapeutische Medizin
- Klinische Immunologie
- Klinische Immunologie und Spezifische Prophylaxe
- Klinische Pathologie und Molekularpathologie
- Klinische Pathologie und Neuropathologie
- Klinische Mikrobiologie und Hygiene
- Klinische Mikrobiologie und Virologie
- Medizinische Genetik
- Medizinische und Chemische Labordiagnostik
- Mund-, Kiefer- und Gesichtschirurgie
- Neurologie
- Nuklearmedizin
- Orthopädie und Traumatologie
- Pharmakologie und Toxikologie
- Physikalische Medizin und Allgemeine Rehabilitation
- Physiologie und Pathophysiologie
- Psychiatrie und Psychotherapeutische Medizin
- Public Health
- Radiologie
- Strahlentherapie-Radioonkologie
- Transfusionsmedizin
- Urologie
- sonstiges Ausbildungsfach, nämlich:

Anmerkung: davon werden folgende Fächer als nicht-klinische Fächer eingestuft:
Anatomie, Arbeitsmedizin, Histologie, Klin. Immunologie sowie Immunologie und spez. Prophylaxe, klein. Pathologie Klin. Mikrobiologie und Hygiene, klin Mikrobiologie und Virologie, Med. Genetik, Med. Labordiagnostik, Pharmakologie, Physiologie, Public Health.

Für AAO 2015: Welches chirurgische Sonderfach machen Sie?

- Allgemeinchirurgie und Viszeralchirurgie
- Allgemeinchirurgie und Gefäßchirurgie
- Herzchirurgie
- Kinder- und Jugendchirurgie
- Neurochirurgie
- Plastische, Rekonstruktive und Ästhetische Chirurgie
- Thoraxchirurgie

Für AAO 2015: Welches internistische Sonderfach machen Sie?

- Innere Medizin
- Innere Medizin und Angiologie
- Innere Medizin und Endokrinologie und Diabetologie
- Innere Medizin und Gastroenterologie und Hepatologie
- Innere Medizin und Hämatologie und internistische Onkologie
- Innere Medizin und Infektiologie
- Innere Medizin und Intensivmedizin
- Innere Medizin und Kardiologie
- Innere Medizin und Nephrologie
- Innere Medizin und Pneumologie
- Innere Medizin und Rheumatologie

Für AAO 2015: In welchem Teil der Ausbildung befinden Sie sich derzeit?

- Sonderfachgrundausbildung
- Schwerpunktausbildung

Für AAO 2006: Wir ersuchen Sie, jene Ausbildungsstelle zu bewerten, an welcher Sie derzeit oder zuletzt im Hauptfach tätig sind bzw. waren!

Für AAO 2015: Wir ersuchen Sie, jene Ausbildungsstelle zu bewerten, an welcher Sie derzeit tätig sind!

Wählen Sie bitte zuerst das Bundesland, dann das Krankenhaus und dann die Abteilung aus, an der Sie Ihre Ausbildung im Hauptfach machen bzw. gemacht haben:

AKTUELLE TÄTIGKEIT

Sind Sie derzeit an dieser Ausbildungsstätte tätig?

- Ja
- Nein

Seit wann bzw. seit wie vielen Monaten sind Sie an dieser Klinik/Abteilung tätig?

- 1-3 Monate
- 4-6 Monate
- 7-9 Monate
- 10-12 Monate
- länger als 1 Jahr
- länger als 2 Jahre

Seit wann bzw. seit wie vielen Monaten sind Sie nicht mehr an dieser Klinik/Abteilung tätig?

- 1-3 Monate
- 4-6 Monate
- 7-9 Monate
- 10-12 Monate
- länger als 1 Jahr
- länger als 2 Jahre

ÄAO 2006: Haben Sie die Möglichkeit, in die laut Ärzte-Ausbildungsordnung vorgeschriebenen Pflichtfächer / Wahlnebenfächer zu rotieren?

- Ja
- Nein
- Ich hatte bis jetzt noch keine Rotationsnotwendigkeit

In welchem Ausmaß arbeiten Sie derzeit?

- Vollzeit
- Teilzeit

Haben Sie einen Arbeitsvertrag auf die Gesamtdauer Ihrer Ausbildung?

- Ja
- Nein

**BITTE BEZIEHEN SIE DIE FOLGENDEN FRAGEN NUR AUF DIE VON IHNEN
GEWÄHLTE ABTEILUNG!**

**Wer war der/die Ihnen genannte Ausbildungsverantwortliche an der
Abteilung?**

- Primärärztin / Primararzt
- Durch Primärärztin / Primararzt nominierte Ärztin / nominierter Arzt
- Mir wurde kein/e Ausbildungsverantwortliche/r genannt

**Wie sehr hat sich der/die Ausbildungsverantwortliche bzw. sein/seine
Vertreter/in um Ihre Ausbildung bemüht (z.B. durch Fortbildungen,
persönliche Gespräche, konstruktive Kritik und Feedback)?**

- sehr oft
- oft
- hin und wieder
- nie

**Wie gut erfüllt diese/r die folgenden Voraussetzungen für eine/n
Ausbildner/in?**

	1	2	3	4	5
	sehr gut	gut	befriedigen d	schlecht	sehr schlecht
a) Fachliche Kompetenz	<input type="checkbox"/>	<input type="checkbox"/>	<input type="checkbox"/>	<input type="checkbox"/>	<input type="checkbox"/>
b) Didaktische Vermittlung	<input type="checkbox"/>	<input type="checkbox"/>	<input type="checkbox"/>	<input type="checkbox"/>	<input type="checkbox"/>
c) Zeit für Ausbildung	<input type="checkbox"/>	<input type="checkbox"/>	<input type="checkbox"/>	<input type="checkbox"/>	<input type="checkbox"/>
d) Genug Unterstützung durch die Leitung	<input type="checkbox"/>	<input type="checkbox"/>	<input type="checkbox"/>	<input type="checkbox"/>	<input type="checkbox"/>

**Gab es für die Ausbildung der Assistenzärztinnen/Assistenzärzte an der
Abteilung ein Ausbildungskonzept, ein Ausbildungs-Logbuch, einen
Ausbildungsleitfaden oder etwas Vergleichbares, das tatsächlich zur
Anwendung kam?**

- ja
- nein

**Wie beurteilen Sie die Qualität und Umsetzung des Ausbildungskonzepts /
des Ausbildungs-Logbuchs / des Ausbildungsleitfadens (nach Schulnoten 1-
5)**

	sehr gut	gut	befriedigend	genügend	nicht genügend
die Qualität ist	<input type="checkbox"/>	<input type="checkbox"/>	<input type="checkbox"/>	<input type="checkbox"/>	<input type="checkbox"/>
die Umsetzung ist	<input type="checkbox"/>	<input type="checkbox"/>	<input type="checkbox"/>	<input type="checkbox"/>	<input type="checkbox"/>

Gab es an der Abteilung eine Rotationsregelung, die Ihnen das Kennenlernen verschiedener Einheiten (Ambulanz, Station etc.) ermöglichte, die eingehalten wurde?

- ja
- nein
- Ich hatte bisher keine Rotationsnotwendigkeit

Wie sind Sie mit den Rotationsmöglichkeiten innerhalb Ihrer Fachausbildung zufrieden?

- Sehr zufrieden
- Eher zufrieden
- Eher unzufrieden
- Sehr unzufrieden

ORGANISATION AUF DER ABTEILUNG

Nur klinische Fächer/ nicht bei Lehrpraxis: Wurden an der Abteilung Tätigkeiten des mitverantwortlichen Tätigkeitsbereichs (§15 GuKG z.B. Infusion anhängen, Subkutaninjektion, ...) vom diplomierten Pflegepersonal tatsächlich ausgeführt?

- ja
 nein

Wenn nein: Welche Gründe spielen dafür eine Rolle?

Mehrfachantworten möglich

- Zu wenig Pflegepersonal
 Durch Dienstgeber nicht gewünscht
 Weitere Gründe, nämlich: _____

Wie häufig war die Erreichbarkeit der Stammmannschaft gegeben, wenn Sie bezüglich einer Therapie oder eines Eingriffs Fragen hatten oder generell Unterstützung brauchten?

	(fast) immer	meistens	selten	(fast) nie
Während der Kernarbeitszeit	<input type="checkbox"/>	<input type="checkbox"/>	<input type="checkbox"/>	<input type="checkbox"/>
Während des verlängerten Dienstes (Nacht- oder Wochenenddienst)	<input type="checkbox"/>	<input type="checkbox"/>	<input type="checkbox"/>	<input type="checkbox"/>

Wie beurteilen Sie die Bereitschaft der Stammmannschaft, Auskunft zu erteilen, wenn Sie bezüglich einer Therapie oder eines Eingriffs Fragen hatten, oder generell Unterstützung brauchten?

	Sehr hoch	Eher hoch	Eher niedrig	Sehr niedrig
Während der Kernarbeitszeit	<input type="checkbox"/>	<input type="checkbox"/>	<input type="checkbox"/>	<input type="checkbox"/>
Während des verlängerten Dienstes (Nacht- oder Wochenenddienst)	<input type="checkbox"/>	<input type="checkbox"/>	<input type="checkbox"/>	<input type="checkbox"/>

ARBEITSBELASTUNG / LEISTUNGSDICHTE

Wie sehr fühlten Sie sich arbeitsmäßig auf der Abteilung ausgelastet?

- überlastet
- größtenteils ausgelastet
- weniger ausgelastet
- gar nicht ausgelastet

Nur klinische Fächer/ nicht bei Lehrpraxis: Konnten Sie nach einem Wochenend- oder Nachtdienst entsprechend den Arbeitszeitbestimmungen Ihren Dienst beenden?

- immer
- meistens
- selten
- nie

Kam es vor, dass Sie im regulären Tag-Dienst länger bleiben mussten, um Ihre Arbeit erledigen zu können?

- immer
- meistens
- selten
- nie

Wenn ja, konnten Sie diese Mehrstunden (gegen-)verrechnen?
eine Gegen-Verrechnung kann entweder in Zeit oder Geld erfolgen!

- immer
- meistens
- selten
- nie

Nur klinische Fächer / nicht bei Lehrpraxis: Wie viele Nachtdienste machen Sie pro Monat im Schnitt?

- keine
- 1-2
- 3-4
- 5-6
- 7-8
- über 8

Wurden an der Abteilung die Höchstarbeitszeiten (des KA-AZG) und die vorgesehenen Ruhezeiten eingehalten?

- | | ja | teilweise | nein |
|-------------------------|--------------------------|--------------------------|--------------------------|
| die Höchstarbeitszeiten | <input type="checkbox"/> | <input type="checkbox"/> | <input type="checkbox"/> |
| die Ruhezeiten | <input type="checkbox"/> | <input type="checkbox"/> | <input type="checkbox"/> |

Was ist der wichtigste Grund dafür? (eine Antwort möglich)

- Personalmangel
- Schlechte Organisation
- Anderer Grund, nämlich _____

Inwieweit ist es Ihnen während der Ausbildung möglich, Beruf und Privatleben zu vereinbaren (Work-Life-Balance)?

- sehr gut
- gut
- befriedigend
- schlecht
- sehr schlecht

WISSENSERWERB UND -ERWEITERUNG

Werden Ihnen an dieser Abteilung die fach- und abteilungsspezifischen Kenntnisse und Fertigkeiten vermittelt und können Sie ausreichend Erfahrung sammeln?

- Ja, zur Gänze
- Ja, zu einem großen Teil
- Ja, zu einem kleinen Teil
- Nein, überhaupt nicht

Wie oft verrichteten Sie folgende Aufgaben an dieser Abteilung?

	immer	meiste ns	gelegentlich/ selten	nie	nicht relev ant
➤ LKF-Leistungscodierung	<input type="checkbox"/>	<input type="checkbox"/>	<input type="checkbox"/>	<input type="checkbox"/>	<input type="checkbox"/>
➤ Patientenaufklärung	<input type="checkbox"/>	<input type="checkbox"/>	<input type="checkbox"/>	<input type="checkbox"/>	<input type="checkbox"/>
➤ Patienten mit Anamnese aufnehmen	<input type="checkbox"/>	<input type="checkbox"/>	<input type="checkbox"/>	<input type="checkbox"/>	<input type="checkbox"/>
➤ Selbständig Medikamente anordnen	<input type="checkbox"/>	<input type="checkbox"/>	<input type="checkbox"/>	<input type="checkbox"/>	<input type="checkbox"/>
➤ Selbständig Untersuchungen durchführen	<input type="checkbox"/>	<input type="checkbox"/>	<input type="checkbox"/>	<input type="checkbox"/>	<input type="checkbox"/>
➤ Arztbericht / Befund diktieren	<input type="checkbox"/>	<input type="checkbox"/>	<input type="checkbox"/>	<input type="checkbox"/>	<input type="checkbox"/>
➤ Arztbericht / Befund selbst schreiben	<input type="checkbox"/>	<input type="checkbox"/>	<input type="checkbox"/>	<input type="checkbox"/>	<input type="checkbox"/>
➤ abteilungsspezifische Untersuchungen und Eingriffe durchführen	<input type="checkbox"/>	<input type="checkbox"/>	<input type="checkbox"/>	<input type="checkbox"/>	<input type="checkbox"/>
➤ ärztliches Gespräch führen	<input type="checkbox"/>	<input type="checkbox"/>	<input type="checkbox"/>	<input type="checkbox"/>	<input type="checkbox"/>
➤ Ambulanztätigkeit unter Anleitung tätig (mit „vidit“)	<input type="checkbox"/>	<input type="checkbox"/>	<input type="checkbox"/>	<input type="checkbox"/>	<input type="checkbox"/>
➤ Ambulanztätigkeit selbständig tätig (ohne „vidit“)	<input type="checkbox"/>	<input type="checkbox"/>	<input type="checkbox"/>	<input type="checkbox"/>	<input type="checkbox"/>
➤ Teilnahme an Abteilungsbesprechungen	<input type="checkbox"/>	<input type="checkbox"/>	<input type="checkbox"/>	<input type="checkbox"/>	<input type="checkbox"/>
➤ Teilnahme an Visiten	<input type="checkbox"/>	<input type="checkbox"/>	<input type="checkbox"/>	<input type="checkbox"/>	<input type="checkbox"/>
➤ Selbständige Durchführung von Visiten mit anschließender Rücksprachemöglichkeit mit einem Facharzt	<input type="checkbox"/>	<input type="checkbox"/>	<input type="checkbox"/>	<input type="checkbox"/>	<input type="checkbox"/>
➤ Selbstständige Durchführung von Visiten ohne anschließender Rücksprachemöglichkeit mit einem Facharzt	<input type="checkbox"/>	<input type="checkbox"/>	<input type="checkbox"/>	<input type="checkbox"/>	<input type="checkbox"/>
➤ Teilnahme an Bedside teaching	<input type="checkbox"/>	<input type="checkbox"/>	<input type="checkbox"/>	<input type="checkbox"/>	<input type="checkbox"/>

Wie viel Zeit wenden Sie TÄGLICH für nichtärztliche Tätigkeiten in Ihrem Arbeitsprozess auf?

*Erläuterung: <http://www.aerztekammer.at/ausbildung> - Turnusärzte-Tätigkeitsprofil
Achtung: Die ärztliche Dokumentation (Arztbrief, Mitarbeit bei der Organisation und Dokumentation medizinischer Abläufe) ist eine ärztliche Tätigkeit. Nichtärztliche Tätigkeiten sind z.B. Leistungscodierung, EKG-Schreiben, Pflege- und Dokumentation von Venenkanülen, etc.*

- unter 10 %
- unter 20 %
- unter 30 %
- unter 35 %
- unter 40 %
- mehr als 40 %

Nur klinische Fächer / nicht bei Lehrpraxis:

Haben Sie die Möglichkeit fachspezifische Eingriffe bzw. Untersuchungen an Phantomen bzw. Simulationen zu üben?

- ja
- teilweise
- nein

Wie häufig haben ausbildungsrelevante, theoretische und praktische Fortbildungen an der Abteilung stattgefunden?

- mehrmals wöchentlich
- wöchentlich
- monatlich
- weniger als einmal pro Monat

Wie war Ihr Engagement und Ihre Bereitschaft zum Lernen und Aneignen neuer Fähigkeiten während der Zeit an dieser Abteilung?

- sehr hoch
- eher hoch
- eher niedrig
- sehr niedrig

Schickt Sie Ihr Dienstgeber regelmäßig auf externe Fortbildungen und Kongresse?

- Ja, ausreichend oft
- Ja, aber zu selten
- Nein, gar nicht

Trägt der Dienstgeber die Kosten für diese Fortbildungen?

- Ja, zur Gänze
- Ja, zum Großteil
- Ja, zu einem geringen Teil
- Nein, gar nicht

Wissenschaftliches Arbeiten / Leitlinien

	Ja, zur Gänze	Ja, zu einem großen Teil	Ja, zu einem kleinen Teil	Nein, überhaupt nicht
• Werden Ihnen an der Abteilung die Grundlagen des wissenschaftlichen Arbeitens (Recherche, Beurteilung, Anwendung) vermittelt?	<input type="checkbox"/>	<input type="checkbox"/>	<input type="checkbox"/>	<input type="checkbox"/>
• Wird Ihnen an der Abteilung die Berücksichtigung von Leitlinien vermittelt?	<input type="checkbox"/>	<input type="checkbox"/>	<input type="checkbox"/>	<input type="checkbox"/>

RASTERZEUGNIS UND FEEDBACK

nur ÄAO 2015: Werden Sie die in der Ausbildungsordnung festgelegte Anzahl an Untersuchungen und Eingriffen voraussichtlich absolvieren können?

Die vorgesehene Anzahl finden Sie in der für Sie geltenden Ausbildungsordnung:
 ÄAO 2015: http://www.aerztekammer.at/documents/10431/44620/Kundm+2015-1+OAK+KEF_RZ+VO+2015-06-24.pdf/7295e4bd-7317-498c-a015-bd86e56a4812?version=1.0&t=1435140786000

- ja, sicher
- ja, wahrscheinlich
- nein, eher unwahrscheinlich
- nein, sicher nicht

Für ÄAO 2006: Finden Evaluierungsgespräche zum jeweils absolvierten Ausbildungsabschnitt wie in der ÄAO vorgesehen statt?

Die ÄAO 2006 sieht lt. § 23 und § 24 folgende Zeitpunkte vor: Die Ausstellung der Rasterzeugnisse und ein vorangehendes Evaluierungsgespräch hat „nach Zurücklegung der jeweiligen Mindestausbildungszeiten ... – sofern die Dauer eines Ausbildungsfaches jedoch mehr als ein Jahr beträgt, auch am Ende jedes Ausbildungsjahres“ zu erfolgen.

- Häufiger als in der ÄAO vorgesehen
- Wie in der ÄAO vorgesehen
- Seltener als in der ÄAO vorgesehen
- Gar nicht

Für ÄAO 2015: Finden Evaluierungsgespräche zum jeweils absolvierten Ausbildungsabschnitt wie in der ÄAO vorgesehen statt?

Die ÄAO 2015 sieht lt. § 22 und § 23 folgende Zeitpunkte vor: ...“nach Zurücklegung der Mindestausbildungszeiten in den jeweiligen Ausbildungsabschnitten im Sinne des § 3 Z 1, 4 und 6 sowie nach der Hälfte der Ausbildungszeit der Sonderfach-Grundausbildung und, sofern ein Modul die Dauer von mehr als 24 Monaten umfasst, nach der Hälfte der Modulausbildungszeit ..“

- Häufiger als in der ÄAO vorgesehen
- Wie in der ÄAO vorgesehen
- Seltener als in der ÄAO vorgesehen
- Gar nicht

Wie oft gibt Ihnen Ihr/e Ausbilder/in bzw. Vorgesetzte/r Feedback darüber, wie gut Sie Ihre Arbeit erledigen?

- sehr oft
- oft
- hin und wieder
- nie

FAZIT

So beurteile ich die Qualität der Ausbildung der Fachärzte an dieser Abteilung insgesamt (nach Schulnoten):

- sehr gut
- gut
- befriedigend
- genügend
- nicht genügend

Ich habe den Eindruck, dass von Seiten des Rechtsträgers Impulse zur Verbesserung der Ausbildung der Fachärzte gekommen sind:

- ja
- nein

Maßnahmen zur Verbesserung der Ausbildung der Fachärzte sind an dieser Abteilung:

- sehr dringend notwendig
- notwendig
- wünschenswert
- nicht notwendig

Wie ist Ihre Planung, wenn sie mit der Facharztausbildung fertig sind?

- ich möchte in einem Krankenhaus arbeiten
- ich möchte in einer Ordination arbeiten
- ich möchte sowohl im Krankenhaus als auch in einer Ordination arbeiten
- ich kann mir vorstellen nicht ärztlich tätig zu sein
- ich kann mir vorstellen ins Ausland zu gehen

ANGABEN ZU IHRER PERSON

Ihr Geburtsjahr (Format JJJJ)

Ihr Geschlecht:

- weiblich
- männlich

Herzlichen Dank für Ihre Bewertung!

Ärztliches Qualitätszentrum

Ihr Spezialist für Befragungen im Gesundheitswesen

Das Ärztliche Qualitätszentrum vereint Kenntnisse des österreichischen Gesundheitswesens mit der Kompetenz zur Durchführung von Befragungen.

Das Spektrum unserer Leistungen reicht von der Konzeption einer Befragung, der Entwicklung des Fragebogens, der Durchführung und der Auswertung der Erhebung, bis zur Präsentation der Ergebnisse.

Auszug aus unseren abgeschlossenen Befragungen

- Österreichweite Ausbildungsevaluierung kontinuierlich seit 2011, Österreichische Ärztekammer
- Evaluierung des Pilotprojektes Pädiatrische Versorgung in Kirchdorf im Auftrag von OÖGKK, Gespag und ÄKOÖ
- Zuweiserbefragung im Auftrag der KRAGES
- Patientenbefragungen in Ordinationen
- Wartezeiten in Facharztordinationen, im Auftrag der OÖGKK
- Styriamed regionaler Ärzteverband im Auftrag der ÄK Steiermark
- Hausärztlicher Notdienst in OÖ – Befragung im Auftrag der ÄKOÖ
- Nahtstellenmanagement in OÖ – Befragung im Auftrag des Gesundheitsfonds OÖ
- Rheumasprechstunde – Evaluierung: veröffentlicht im Journal of Rheumatology
- Berufszufriedenheit der Rheumatologen in Ö im Auftrag der ÖGR
- Arbeitszufriedenheit der Ärzte in OÖ im Auftrag der ÄKOÖ
- Spitalsärzte-Gehaltspaket OÖ: Befragung unter notarieller Aufsicht im Auftrag der ÄKOÖ
- Zusammenarbeit zwischen Hausärzten und Rheumatologen in Österreich im Auftrag der ÖGR mit Unterstützung der ÖGAM und der ÖÄK: veröffentlicht in PLoS one

Ärztliches Qualitätszentrum

Dinghoferstr. 4

4010 Linz

Telefon 0732-77 83 71-243

E-Mail alkin@aekoee.at

www.aerztliches-qualitaetszentrum.at